



# AGROGESTÃO® PRODUÇÃO

## GESTÃO DE ACTIVIDADES PRODUTIVAS

---

PÉS NA TERRA  
OLHOS NO FUTURO

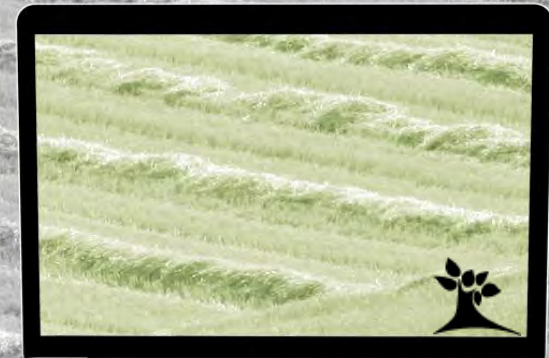

# APRESENTAÇÃO



O AGROGESTÃO ® é uma aplicação de gestão para empresas do meio rural, destinada a empresários agrícolas que procuram controlar de forma precisa o que se passa nas suas empresas, melhorando a eficácia e eficiência dos seus processos produtivos, mas também dos seus processos administrativos.



# REFERÊNCIAS





# AGROGESTÃO ® Produção



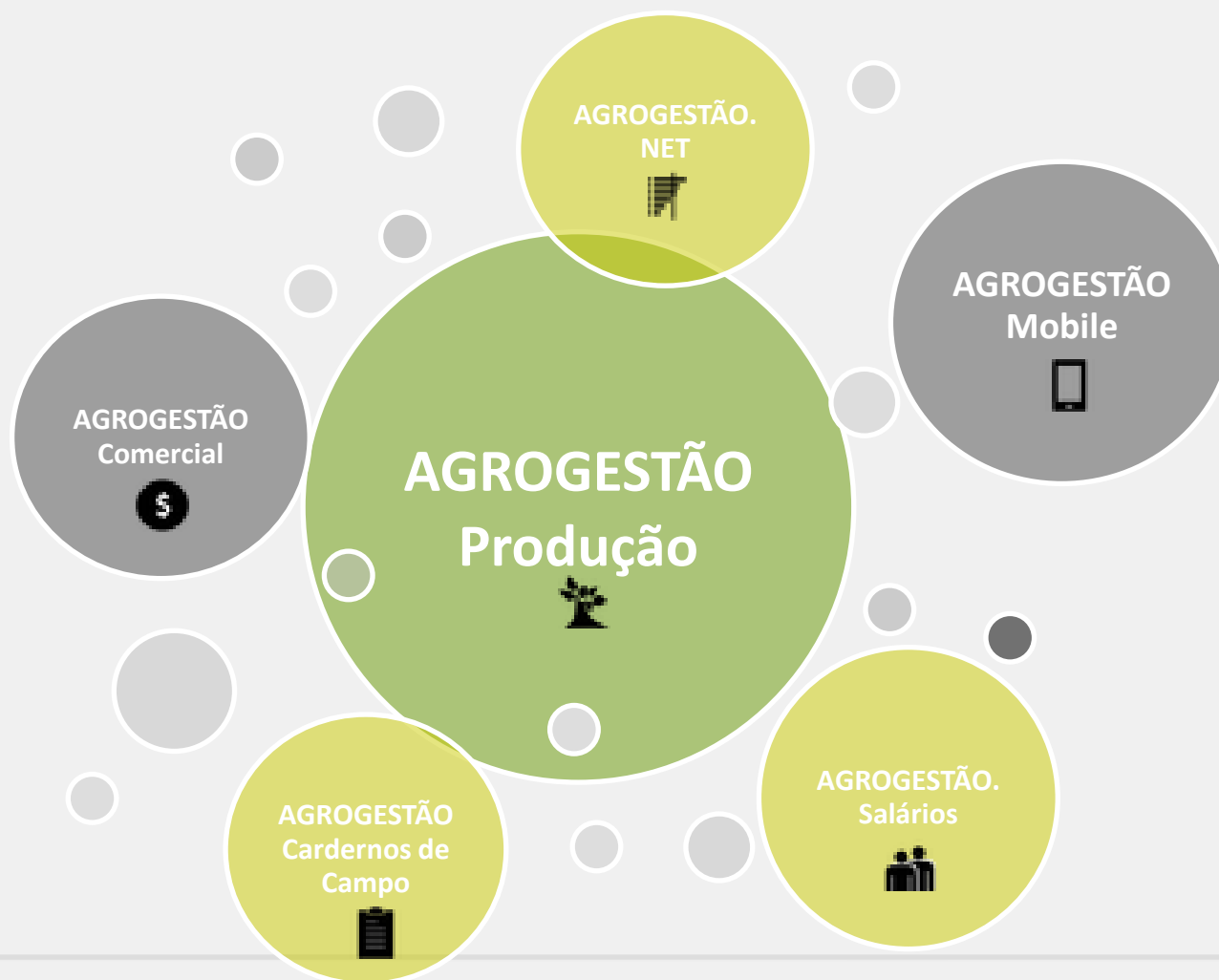



Ficheiro

Base

Parametrização

Caracterização

Actividades

Listagens

Resultados



Painel Controlo

Recálculo de Stocks Actuais

Artigos

Equipamento

Mão-de-Obra

Gestão Gráfica de Actividades

Regas e Fertirrigação

Lançamentos Rápidos

Tratamentos Fitossanitários

Mapas de Stocks

Resultados Globais

Colar

Cortar

Copiar



Base

Parametrização

Lançamentos

Resultados

Área de transferência

Ordenação e Filtragem

Extras



# AGROGESTÃO® PRODUÇÃO

## Gestão de Actividades Produtivas

Versão - 10.21



Sair



Lançamentos Rápidos



Painel Controlo



Parametrização

Tratamentos  
FitossanitáriosRegas e  
Fertirrigação

Gestão Gráfica de Actividades



Actividades



Artigos



Mapas de Stocks



Listagens



Mão-de-Obra

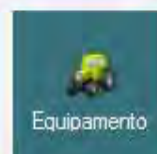

Equipamento



Gráficos



Resultados

# AGROGESTÃO ® Produção



O AGROGESTÃO é utilizado por **milhares** de utilizadores e é atualmente o aplicativo de gestão agrícola mais utilizado em Portugal

- Cereais;
- Frutas;
- Oliveiras;
- Hortalíças
- Vinícolas;
- Pecuária.



# AGROGESTÃO ® Produção



Solução integrada de gestão para empresas do meio rural,  
totalmente configurável, e que inclui os seguintes módulos:

AGROGESTÃO ® Produção

AGROGESTÃO ® Comercial

AGROGESTÃO ® Salários



# AGROGESTÃO ® Produção



Gestão integrada das actividades produtivas

Determinação de resultados detalhados por diferentes níveis de análise;

O registo completo da informação de campo permite a Rastreabilidade total.





# AGROGESTÃO ® Produção



Funcionalidades chave:

Gestão gráfica de actividades;

Indicadores gráficos;

Resultados detalhados;

Registos técnicos completos.



# AGROGESTÃO ® Produção



Gestão gráfica de actividades

Indicadores gráficos

Resultados detalhados

Registos técnicos completos



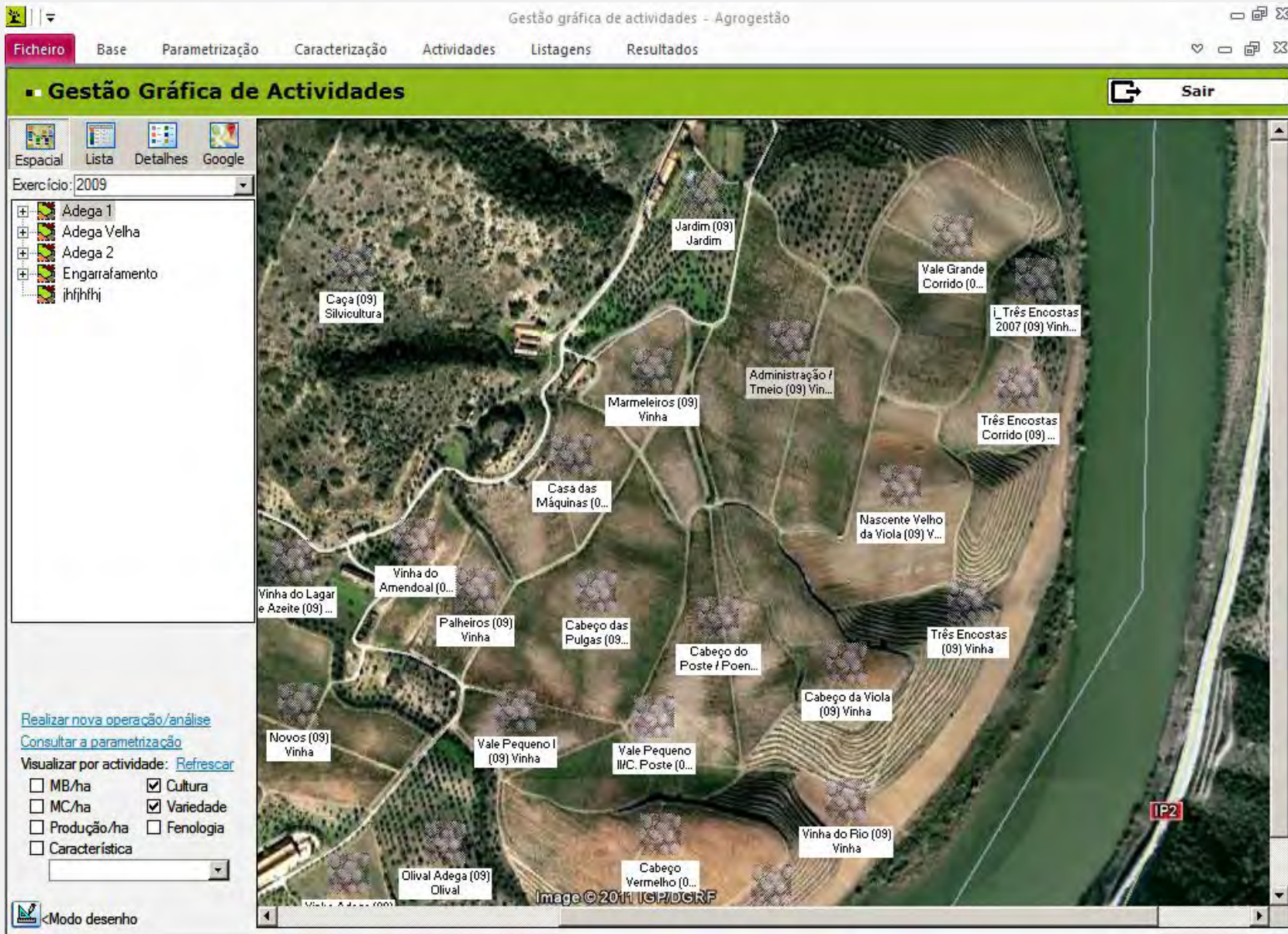





Gestão gráfica de actividades - Agrogestão

Ficheiro Base Parametriação Caracterização Actividades Listagens Resultados

## Gestão Gráfica de Actividades

Sair

Espacial Lista Detalhes Google

Exercício: 2009

- Adega 1
- Adega Velha
- Adega 2
- Engarrafamento
- jhfhfhj

Realizar nova operação/análise

Consultar a parametrização

Visualizar por actividade: [Refrescar](#)

☒ MB/ha
 ☒ Cultura  
☒ MC/ha
 ☒ Variedade  
☒ Produção/ha
 ☐ Fenologia  
☐ Característica

☐ Análise

Actividade	Codigo	Cultura	Variedade	MB_ha	MC_ha	Producao_ha
Administraç...	53	Vinha		1168,3	108,04	2266,96
Cabeço da ...	7	Vinha		1219,53	542,71	2130,97
Cabeço das ...	11	Vinha		3053,83	2115,13	4207,69
Cabeço do ...	8	Vinha		4944,1	3877,27	5759,37
Cabeço Ver...	2	Vinha		369,17	-134,56	1937,78
Caça (09)	28	Silvicultura		-499,48	-749,88	0
Casa das M...	10	Vinha		2660,69	2011,3	3336,36
Cemiterio (0...	1	Vinha		-305,26	-881,2	808
Frederico (09)	55			0	0	0
i_Três Enco...	34	Vinhas Novas		-1471,98	-1951,73	773,38
i_Vinha da S...	101	Vinhas Novas		-5395,29	-5769,24	0
i_Vinha do L...	100	Vinhas Novas		-6686,46	-7217,62	0
Jardim (09)	29	Jardim		-1366	-1520,3	0
Laranjal (09)	21	Laranjal		-663,73	-1478,44	0
Letreiro (09)	4	Vinha		130,05	-644,6	1593,55
Marmeleiro...	20	Vinha		2099,86	1247,26	3500
Moncorvo (...)	56			0	0	0
Nascente V...	16	Vinhas Novas		138,84	-242,48	1738,1

# AGROGESTÃO ® Produção



Gestão gráfica de actividades

Indicadores gráficos

Resultados detalhados

Registos técnicos completos





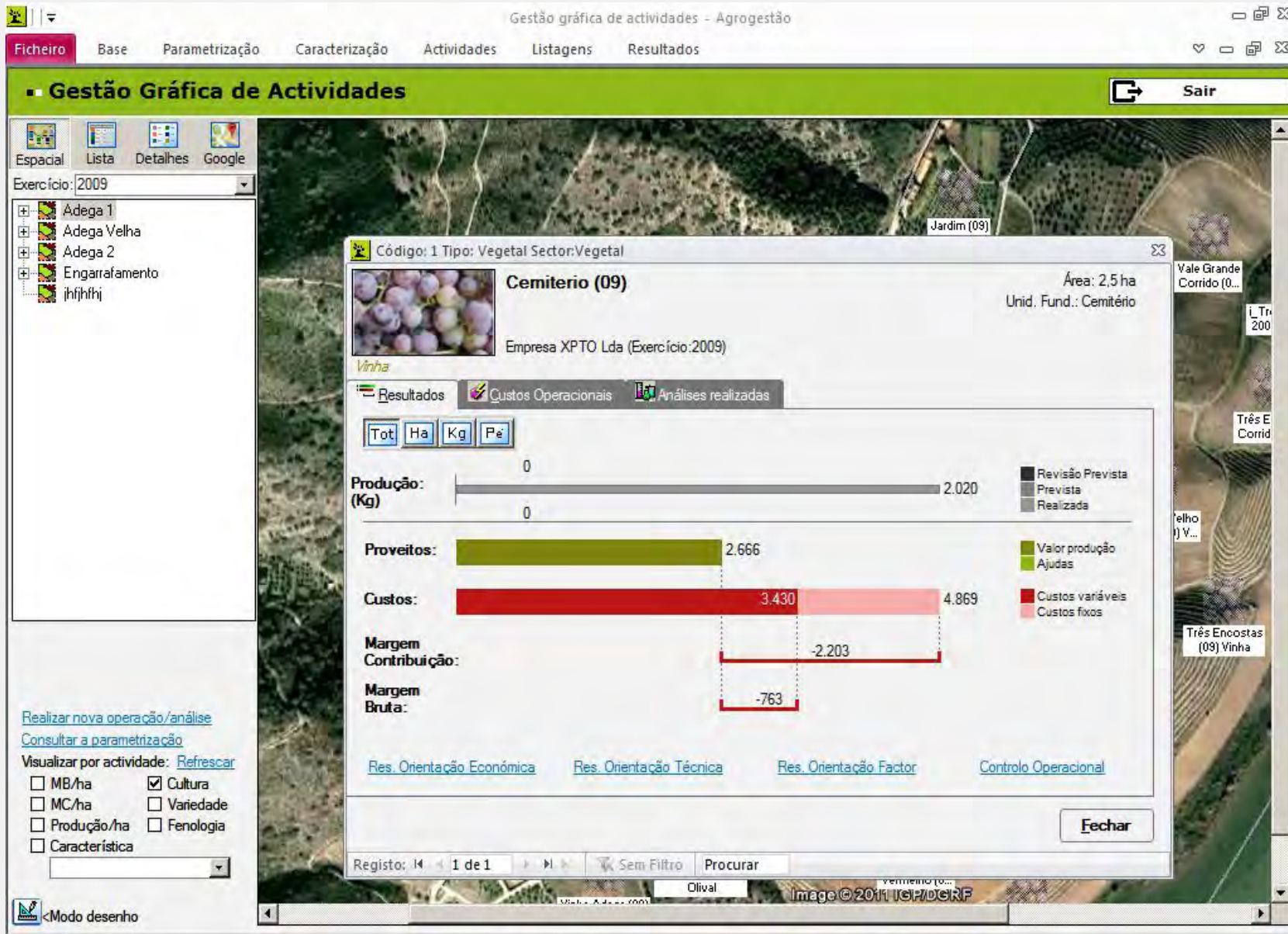

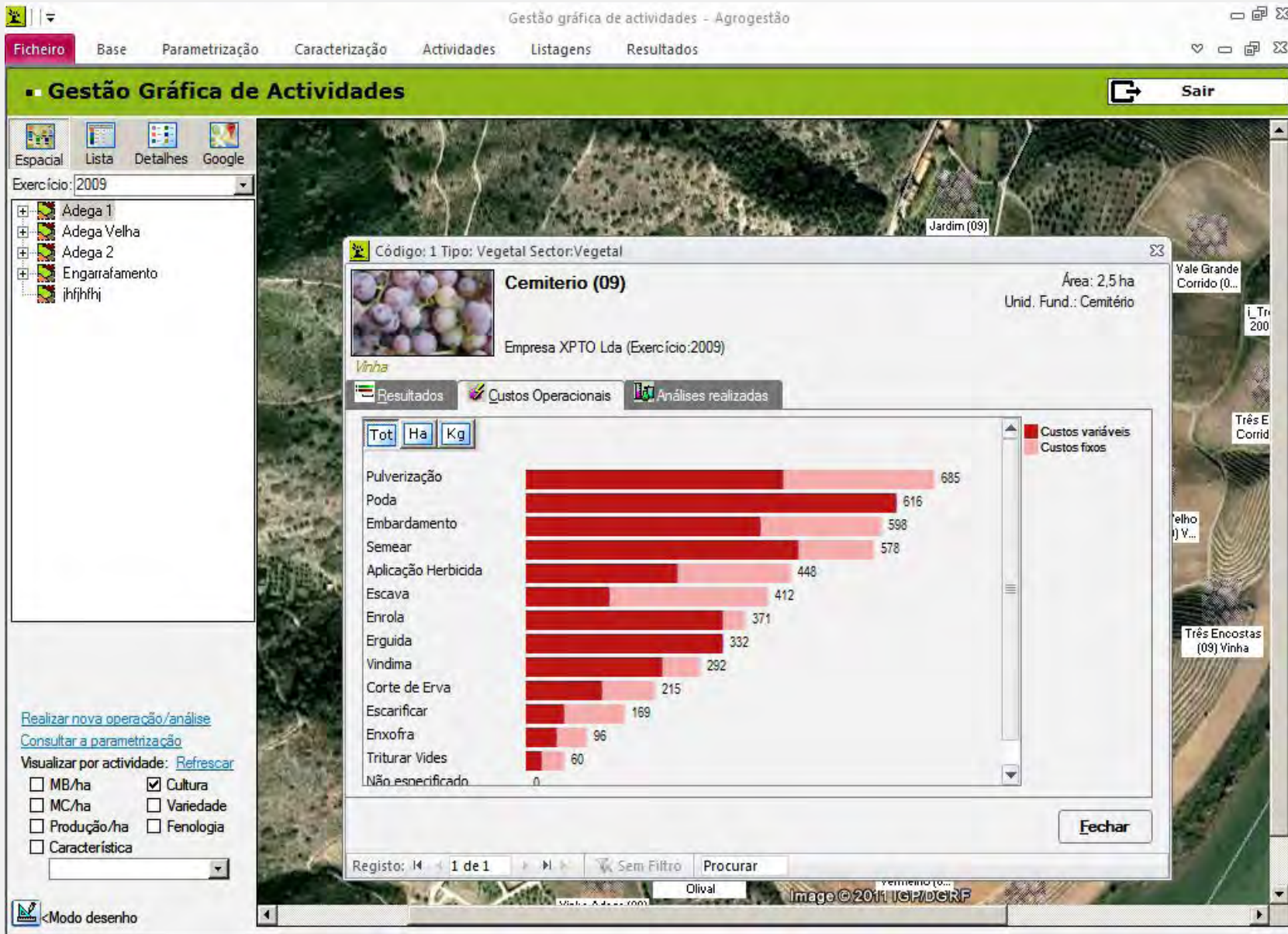



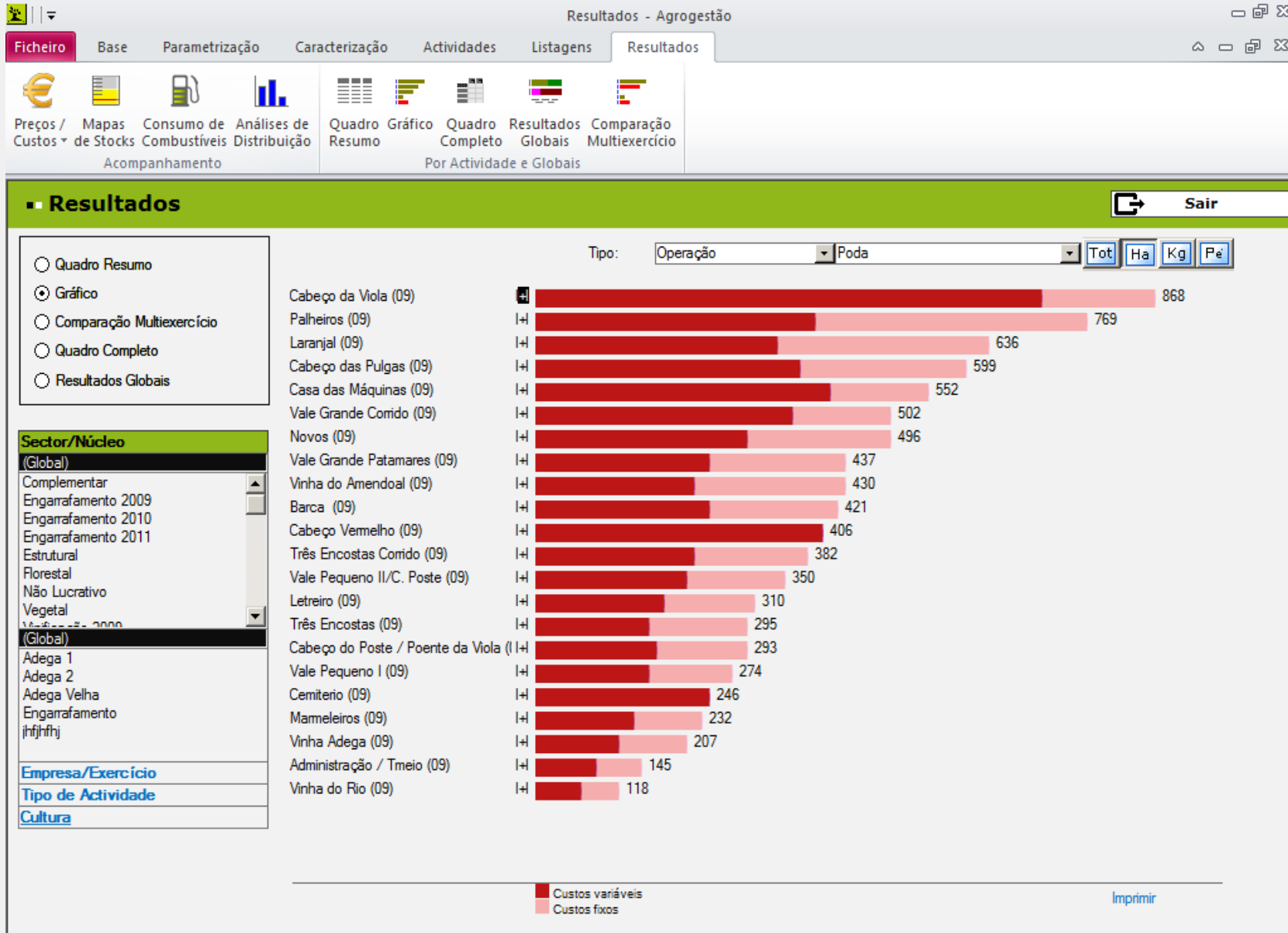

# AGROGESTÃO ® Produção



Gestão gráfica de actividades

Indicadores gráficos

Resultados detalhados

Registos técnicos completos



Resultados - Agrogestão

Ficheiro Resultados

Fechar Resultado Pré-visualizar Configurar Página Imprimir Imprimir Excel Access Imprimir dados Exportar para o Excel Correo Electrónico PDF ou XPS

Impressão Exportação

### PROVEITOS DA ACTIVIDADE (Orientação Económica)

	Total	Por Ha	Por Kg	
Produções p/ Auto-utilização	2.666,40	1.066,56	1,32	100,0%
Produto Principal	2.666,40	1.066,56	1,32	100,0%
<b>TOTAL</b>	<b>2.666,40</b>	<b>1.066,56</b>	<b>1,32</b>	<b>100%</b>

### CUSTOS DA ACTIVIDADE (Orientação Económica)

	Total	Por Ha	Por Kg	
Máquinas/E quipamentos	1.040,06	416,03	0,51	21,4%
Custos Variáveis	721,24	288,50	0,36	14,8%
Custos Fixos	318,83	127,53	0,16	6,5%
Consumos Intermediários	805,92	322,37	0,40	16,6%
Serviços do Exterior	277,86	111,14	0,14	5,7%
Mão de Obra Eventual	1.624,53	649,81	0,80	33,4%
Mão de Obra Permanente	1.121,05	448,42	0,55	23,0%
Produtos de Auto-utilização	0,00	0,00	0,00	0,0%
<b>TOTAL</b>	<b>4.869,41</b>	<b>1.947,77</b>	<b>2,41</b>	<b>100%</b>
Custos Variáveis	3.429,54	1.371,82	1,70	70,4%
Custos Fixos	1.439,87	575,95	0,71	29,6%

### RESULTADOS

	Total	Por Ha	Por Kg
CASH-FLOW	-4.589,96	-1.835,98	-2,27
MARGEM BRUTA	-763,14	-305,26	-0,38
MARGEM DE CONTRIBUIÇÃO	-2.203,01	-881,21	-1,09

**PRODUÇÃO REAL: 2020**

Página: 1 Filtros



Fechar  
Resultado

Pré-visualizar

Configurar  
Página

Imprimir



Excel



Access

Imprimir  
dadosExportar  
para o ExcelCorreio  
ElectrónicoPDF  
ou XPS

Impressão

Exportação

Produção p/ Venda	2.666,40	1.066,56	1,32	100,0%
<b>TOTAL</b>	<b>2.666,40</b>	<b>1.066,56</b>	<b>1,32</b>	<b>100,0%</b>

**CUSTOS DA ACTIVIDADE (Orientação Técnica)**

	Total	Por Ha	Por Kg	
Aplicação Herbicida	445,99	178,40	0,22	9,2%
Auto-utilização	0,00	0,00	0,00	0,0%
Corte de Erva	214,52	85,81	0,11	4,4%
Embardamento	597,54	239,01	0,30	12,3%
Enrola	370,76	148,30	0,18	7,6%
Enxofra	96,63	38,65	0,05	2,0%
Erguida	331,45	132,58	0,16	6,8%
Escarificar	170,88	68,35	0,08	3,5%
Escava	412,01	164,80	0,20	8,5%
Poda	614,03	245,61	0,30	12,6%
Pulverização	683,94	273,58	0,34	14,0%
Semear	579,51	231,81	0,29	11,9%
Triturar Vides	60,35	24,14	0,03	1,2%
Vindima	291,80	116,72	0,14	6,0%
<b>TOTAL</b>	<b>4.869,41</b>	<b>1.947,77</b>	<b>2,41</b>	<b>100,0%</b>

**RESULTADOS**

	Total	Por Ha	Por Kg
<b>CASH FLOW</b>	<b>-1.589,96</b>	<b>-1.835,98</b>	<b>-2,27</b>

Página: 1

Filtrado





## Resultados

Sair

Tot Ha Kg Pé

- ☒ Quadro Resumo  
☐ Gráfico  
☐ Comparação Multiexercício  
☐ Quadro Completo  
☐ Resultados Globais

### Sector/Núcleo

#### Empresa/Exercício

(Global)

Empresa XPTO Lda

Empresa XPTO Lda

Nova Empresa

(Global)

2009

2010

2011

### Tipo de Actividade

Cultura

Actividade	Área	Produção	Proveitos		Custos		Margens	
			Ajuda	Total Receita	Variáveis	Total Custo	Bruta	Contribuição
Administração / Tmeio (09)	6,93	2266,96	0	2992,38	1824,08	2884,34	1168,3	108,04
Barca (09)	3,7	2751,35	0	3631,78	2358,66	3818,58	1273,13	-186,79
Cabeço da Viola (09)	2,26	2130,97	0	2812,88	1593,36	2270,18	1219,53	542,71
Cabeço das Pulgas (09)	5,2	4207,69	0	5554,15	2500,33	3439,02	3053,83	2115,13
Cabeço do Poste / Poente da...	3,2	5759,37	0	7602,37	2658,28	3725,11	4944,1	3877,27
Cabeço Vermelho (09)	4,5	1937,78	0	2557,87	2188,69	2692,43	369,17	-134,56
Casa das Máquinas (09)	2,2	3336,36	0	4404	1743,31	2392,7	2660,69	2011,3
Cemiterio (09)	2,5	808	0	1066,56	1371,82	1947,76	-305,26	-881,2
Letreiro (09)	3,1	1593,55	0	2103,48	1973,44	2748,08	130,05	-644,6
Marmeleiros (09)	2,5	3500	0	4620	2520,14	3372,74	2099,86	1247,26
Novos (09)	4	4250	0	5610	2037,58	3024,92	3572,43	2585,08
Palheiros (09)	1	2695	0	3557,4	2310,27	3459,78	1247,13	97,62
Três Encostas (09)	5	2539,8	0	3352,54	1481,04	2162,62	1871,5	1189,91
Três Encostas Corrido (09)	1,4	2414,29	0	3186,86	2429,06	3431,2	757,8	-244,34
Vale Grande Corrido (09)	4,1	3121,95	0	4120,98	2019,64	2899,07	2101,34	1221,91
Vale Grande Patamares (09)	3,5	3177,14	0	4193,83	2064,39	2921,23	2129,44	1272,59
Vale Pequeno I (09)	1,3	3753,85	0	4955,08	2209,95	3029,77	2745,12	1925,31
Vale Pequeno II/C. Poste (09)	2,2	3072,73	0	4056	2633,9	3664,8	1422,1	391,2
Vinha Adega (09)	0,9	3866,67	0	5104	2058,81	2959,52	3045,19	2144,48
Vinha do Amendoal (09)	0,8	5850	0	7722	2674,65	3831,75	5047,35	3890,25
Vinha do Rio (09)	1	575	0	759	274,67	466,44	484,33	292,56
<b>Totais:</b>	<b>61,29</b>	<b>63608,46</b>	<b>0,00</b>	<b>83.963,16</b>	<b>42.926,07</b>	<b>61.142,04</b>	<b>41.037,13</b>	<b>22.821,13</b>

Data Inicial: 01-01-2009

Data Final: 31-12-2009

☐ Disponibilizar actividades transitadas

Económico

Técnico

Factor

Tipo Operação

Agrupar por:

- Natureza
- Factor
- Operação

Listagem

Gráfico Queijo ☐

Gráfico Barras ☐

Percentagem ☐

Agrupar: Não Agrupar

Quadro Resumo



## Resultados

Sair

- ☐ Quadro Resumo
- ☐ Gráfico
- ☐ Comparação Multiexercício
- ☒ Quadro Completo
- ☐ Resultados Globais

### Sector/Núcleo

(Global)

Complementar  
Engarrafamento 2009  
Engarrafamento 2010  
Engarrafamento 2011  
Estrutural  
Florestal  
Não Lucrativo  
Vegetal

(Global)

Adega 1  
Adega 2  
Adega Velha  
Engarrafamento  
ihfjhfhj

Empresa/Exercício

Tipo de Actividade

Cultura

Empresa	Exercício	Núcleo	Sector	Tipo Actividade	Cultura	Natureza	Tipo Operação	Parcela	Quinzena	Factor
Todas	Todas	Todas	Todas	Todas	Todas	Todas	Todas	Todas	Todas	Todas
Actividade										
Administração / Tmeio (09)				Barca (09)	Cabeço da Viola (09)	Cabeço das Pulgas (09)	Cabeço do Poste / Poente da V			
+/-				+/-	+/-	+/-	+/-			
Operação	Valor Total	Valor Total	Valor Total	Valor Total	Valor Total	Valor Total	Valor Total			
(Em branco)	+					0,00				
Aplicação Herbicida	+	874,66	1.100,47	92,57	744,84	669,93				
Auto-utilização	+									
Corte de Erva	+	358,25	503,30							
Despedrega	+									
Desponta	+	447,85	179,14	134,36	291,11	223,93				
Embardamento	+	1.267,05	676,83	331,61	996,97	802,67				
Enrola	+									
Enxertia	+		222,08							
Enxofra	+	129,84	54,00	51,62	171,38	159,69				
Erguida	+	738,85	561,32	197,35	703,08					
Erguida Vegetação	+	1.788,78	989,27	225,72	1.822,34	1.066,58				
Escarificar	+	185,34			111,14	70,03				
Escava	+		1.736,56							
Esladroar	+	1.390,25	582,67		1.068,50	1.275,67				
Formação de Videiras	+					237,09				
Mulching	+									
Plantação	+	2.550,15	2.430,07							
Poda	+	1.004,59	1.557,92	1.962,50	3.116,87	936,49				
Pós-Poda	+					237,98				
Pré-Poda	+									



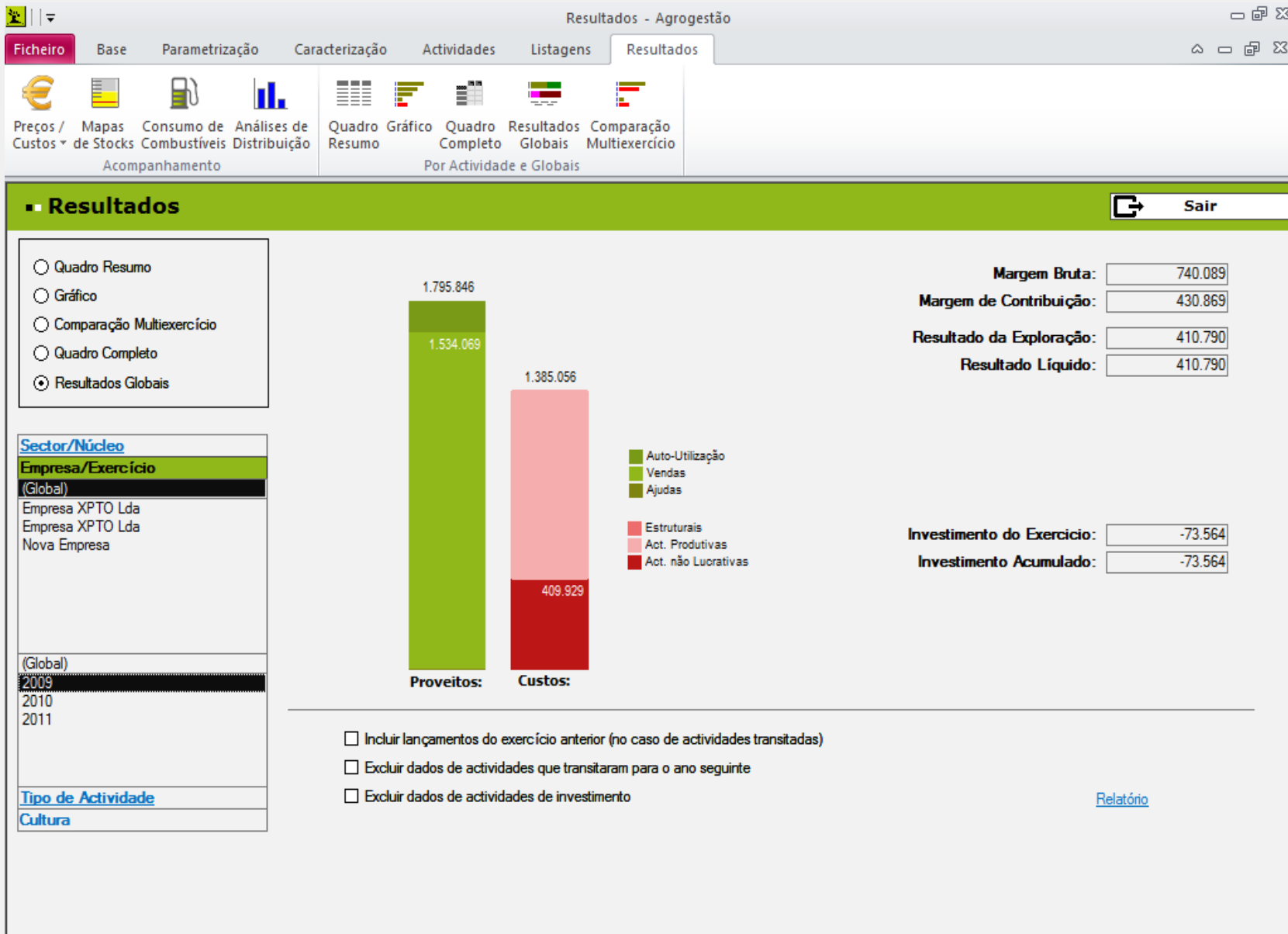



Pré-visualiz...

Configur  
Página

Imprimir

Excel

Access 1

Imprimir  
datos

Exportar  
para o Excel

Correio  
el Electrónico

PDF  
ou XPS

## Exportação

### CUSTOS DE EXPLORAÇÃO

## RESULTADOS

Página: 1

 Filtrado



# AGROGESTÃO ® Produção



Gestão gráfica de actividades

Indicadores gráficos

Resultados detalhados

Registos técnicos completos





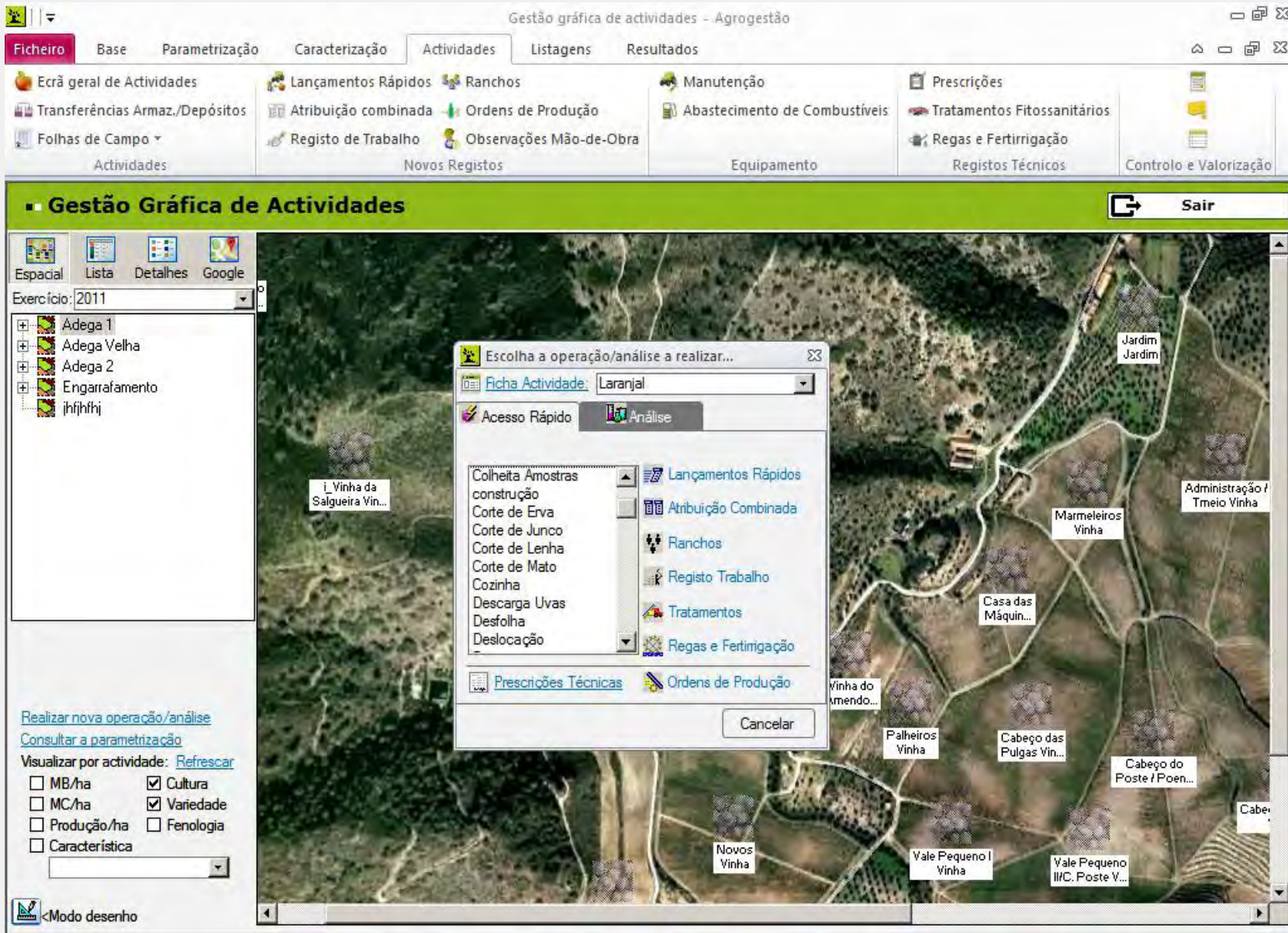



Regas e Fertilização - Agrogestão

**Ficheiro** | Base | Parametrização | Caracterização | **Actividades** | Listagens | Resultados

^ | □ | □ | □

Ecrã geral de Actividades  
 Transferências Armaz./Depósitos  
 Folhas de Campo

Lançamentos Rápidos  
 Atribuição combinada  
 Registo de Trabalho

Ranchos  
 Ordens de Produção  
 Observações Mão-de-Obra

Manutenção  
 Abastecimento de Combustíveis

Prescrições  
 Tratamentos Fitossanitários  
 Regas e Fertilização

Controlo e Valorização

Actividades

Novos Registos

Equipamento

Registos Técnicos

Controlo e Valorização

■ **Regas e Fertilização**
 Sair

Parcelas

Actividades

Casa 0  
 Casa das Máquinas 2,2  
 Cemiterio 2,5  
 Engarrafamento VC20 0  
 Estradas 0  
 Estrutura (11) 0  
 Finest Reserve Port 0  
 Frederico 0  
 i\_Barca Velha Girasso 0,8  
 i\_Corte Branco Velha 2,58  
 i\_ETAR 0  
 i\_Horta e Pomares 0  
 i\_Investimento Adega 0  
 i\_Rede de Distribuição 0  
 i\_Três Encostas 2007 1,39  
 i\_Vinha da Cantina 82,57  
 i\_Vinha da Salgueira 6,68  
 i\_Vinha do Lagar de Az 0,97  
 i\_Vinha Estação Bomb 0  
 i\_Vinha Seabra 3,59  
 Jardim 0,5  
**Laranjal 2**  
 Letreiro 3,1  
 M 06 0  
 M 07 0  
 M 08 0  
 M 09 0  
 Marmeleiros 2,5  
 Messerius 0

Data	Sector	Área	Horas	Caudal mm	Quant.	Fertilizante	Unid.	Presc.	Data Prsc.
30-07-2010		2,2	8						
29-07-2010		2,5	8						
29-07-2010		3,59	8						
28-07-2010		3,57	8						
28-07-2010									
28-07-2010									
26-07-2010									
26-07-2010									
14-07-2010									
14-07-2010									
12-07-2010									
12-07-2010									
11-07-2010									
08-07-2010									
06-07-2010									
05-07-2010									
04-07-2010									
01-07-2010									
01-07-2010									
28-06-2010									
04-06-2010									
29-06-2010									
29-06-2010									
29-06-2010									
22-06-2010									
22-06-2010									
22-06-2010									
21-06-2010									
21-06-2010									
18-06-2010									
16-06-2010									
10-06-2010									
07-09-2009		5,2	12						
04-09-2009		5,2	24						
21-08-2009		3,59	8						
21-08-2009		0,97	8						
18-08-2009		2,58	6						

Geral

[Nova Fertilização](#)  
[Abrir Fertilização](#)  
[Aparar Fertilização](#)  
[Imprimir](#)



## ■ Cemiterio (09)

Sair



Código: 1 Tipo: Vegetal

Empresa: Empresa XPTO Lda | 2009 Sector: Vegetal Núcleo: Adega 1

Cultura: Vinha Parcela Cemitério 2,5ha

Máquinas e Equipam.	Data	Máquina I	#	Máquina II	#	Operador	Operação	Quantidades	Observações
Mão Obra Permanente	06-01-2009	new Holland TN70		Reboque Pequeno		Abílio Madureira	Embardamento	5,00	
Mão Obra Eventual	07-01-2009	new Holland TN70		Reboque Pequeno		Abílio Madureira	Embardamento	5,00	
Serviços	16-03-2009	new Holland TN70		Pulverizador Hardi		Valdemar Ribeiro	Aplicação Herbic	3,00	
Consumos Intermedios	17-03-2009	new Holland TN70		Pulverizador Hardi		Valdemar Ribeiro	Aplicação Herbic	8,00	
Prods. Auto-utilizados	18-03-2009	new Holland TN70		Pulverizador Hardi		Valdemar Ribeiro	Aplicação Herbic	4,00	
Melhoramentos Fundiá	30-03-2009	new Holland TN70		Pulverizador Roch		Luís Miranda	Pulverização	3,00	
Estados Fenológicos	13-04-2009	new Holland TN70		Pulverizador Roch		Luís Miranda	Pulverização	2,00	
Produtos Obtidos	24-04-2009	new Holland TN70		Pulverizador Roch		Luís Miranda	Pulverização	2,00	
Subsídios	04-05-2009	new Holland TN70		Enxofradora Gen		Luís Miranda	Enxofra	2,00	
Dados Transitados	06-05-2009	Massey Ferguson		Triturador de vides		Valdemar Ribeiro	Triturar Vides	2,00	
Dados Suplementares	08-05-2009	New Holland 72-85		Inter-cepas		Abílio Madureira	Escava	6,00	
Análises	11-05-2009	New Holland 72-85		Inter-cepas		Abílio Madureira	Escava	8,00	
Ações	12-05-2009	New Holland 72-85		Inter-cepas		Abílio Madureira	Escava	8,00	
Geral	21-05-2009	Massey Ferguson		Pulverizador Roch		Abílio Madureira	Pulverização	5,00	
Histórico de Produção	01-06-2009	new Holland TN70		Pulverizador Roch		Luís Miranda	Pulverização	4,00	
Info. extra parcelário	15-06-2009	new Holland TN70		Pulverizador Roch		Luís Miranda	Pulverização	4,00	
	06-07-2009	New Holland 72-85		Triturador de vides		Valdemar Ribeiro	Corte de Erva	8,00	
	21-09-2009	new Holland TN70		Reboque Galucho		Valdemar Ribeiro	Vindima	2,00	
	21-09-2009	New Holland 72-85		Reboque Pequeno		Abílio Madureira	Vindima	2,00	
	08-10-2009	new Holland TN70		Escarificador		Valdemar Ribeiro	Escarificar	2,00	
	08-10-2009	Massey Ferguson		Escarificador		Luís Miranda	Escarificar	2,00	
	12-10-2009	Massey Ferguson		Escarificador		Valdemar Ribeiro	Escarificar	4,00	
	12-10-2009	New Holland 72-85		Reboque Pequeno		Abílio Madureira	Semear	6,00	
	05-11-2009	Tesoura Electrica I				Luís Reto	Poda	8,00	

Registo: 1 de 36

Sem Filtro

Procurar

Registo: 1 de 1

Filtrado

Procurar



Ficheiro

Resultados



Fechar Resultado



Pré-visualizar



Configurar Página



Imprimir

Impressão



Excel



Access



Imprimir dados



Exportar para o Excel



Correo Electrónico



PDF ou XPS

Exportação

AGROGESTÃO - Versão 10.02

Valores em EURO - 25-01-2013

## Resumo dos Resultados das Actividades

	Área	Produção	Receitas		Custos		Margens	
			Ajudas	Total Receita	Variáveis	Total Custos	Bruta	Contribuição
Cemitério (09)	2,50	2020	0	2.666	3.430	4.389	-763	-2.203
Casa das Máquinas (09)	2,20	7340	0	9.639	3.835	5.264	5.354	4.425
Cabeço das Pulgas (09)	5,20	21880	0	28.382	13.002	17.883	15.880	10.999
Três Enxostas (09)	5,00	12699	0	16.763	7.405	10.813	9.357	5.950
Três Enxostas Corrido (09)	1,40	3380	0	4.462	3.401	4.804	1.061	-342
Vale Grande Corrido (09)	4,10	12800	0	16.396	8.281	11.886	8.615	5.010
Vale Grande Palmares (09)	3,50	11120	0	14.678	7.225	10.224	7.453	4.454
Barros (09)	3,70	10180	0	13.438	8.727	14.129	4.711	-691
Vinha Adega (09)	0,90	3480	0	4.594	1.853	2.664	2.741	1.930
Vinha do Amendoal (09)	0,80	4680	0	6.178	2.140	3.065	4.038	3.112
Cabeço Vermelho (09)	4,50	8720	0	11.510	9.849	12.116	1.661	-606
Marmeleiros (09)	2,50	8750	0	11.550	6.300	8.432	5.250	3.118
Novos (09)	4,00	17000	0	22.440	8.150	12.100	14.290	10.340
Letreiro (09)	3,10	4940	0	6.521	6.118	8.519	403	-1.998
Vale Pequeno I (09)	1,30	4380	0	6.442	2.873	3.939	3.969	2.503
Administração / Tmelo (09)	6,93	15710	0	20.737	12.641	19.988	8.096	749
Vale Pequeno II/C. Poste (09)	2,20	6760	0	8.923	5.795	8.063	3.129	861
Cabeço da Viola (09)	2,26	4816	0	6.357	3.801	5.131	2.756	1.227
Cabeço do Poste / Ponte da Viola (09)	3,20	18430	0	24.328	8.506	11.920	15.821	12.407
Palheiros (09)	1,00	2695	0	3.557	2.310	3.460	1.247	98
<b>Total Listagem</b>	<b>60,28</b>	<b>182.280</b>	<b>0</b>	<b>240.810</b>	<b>126.441</b>	<b>179.288</b>	<b>116.188</b>	<b>81.341</b>

2011 - Empresa XPTO Lda

Pág. 1

Página: 1



Sem Filtro



AGROGESTÃO® SOFTWARE PARA O AGRONEGÓCIO

PÉS NA TERRA  
OLHOS NO FUTURO

## Análise de Distribuição Anual

Sair

Filtragem base

Filtragem adicional por actividade

Tipo de Factor

Máquinas

Mão-de-Obra

Consumíveis

Combustíveis

Serviços

Auto-utilizados

Produtos

Ano

2011

Classificação

Ferramentas

Tracção

Transporte

Transporte Carga

Tsunami Intruder 100N

Máquinas e Equipamentos

Corta Relva

Massey Ferguson 394-4S

New Holland 72-85

new Holland TN70

NewHolland 4030

Horas

Horas

Horas

Horas

Horas



Seleccionar todos.

☒ Gráfico discriminado por factor

☐ Gráfico de valores acumulados

☐ Gráfico de média unitária

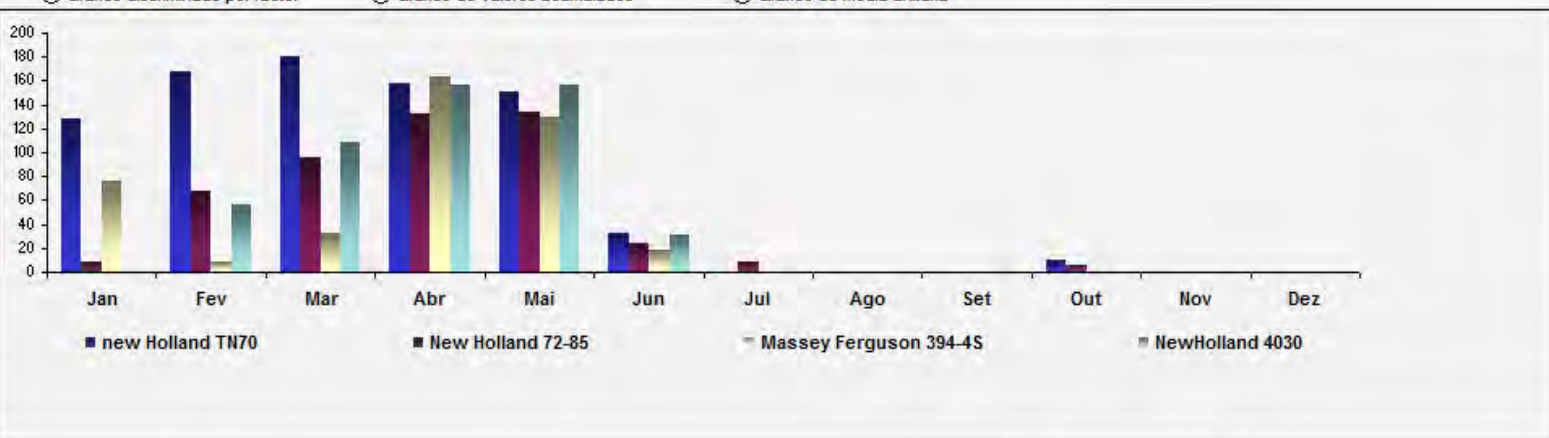

Mensal

Semanal

Gráfico



AGROGESTÃO® SOFTWARE PARA O AGRONEGÓCIO

PÉS NA TERRA  
OLHOS NO FUTURO



Ficheiro

Resultados

Fechar  
Resultado

Pré-visualizar

Configurar  
Página

Imprimir



Excel



Access

Imprimir  
dadosExportar  
para o ExcelCorreio  
ElectrónicoPDF  
ou XPS

Impressão

Exportação

Máquinas e Equipamentos	Valor Anualizado	Seguros	Reparações	Combustível	Mão-de-Obra	Custo Anual	Quant.	Normal	Unid.	Custo Unitário	Custeio
Portátil DELL D14 Luisa	392,04	0,00	0,00	0,00	0,00	392,04	0	0	Horas	392,04	Real
Pré-podadora	0,09	0,00	0,00	0,00	0,00	0,09	0	1	Horas	0,09	Real
Pulverizador Hardi 300 L	0,09	0,00	0,00	0,00	0,00	0,09	0	1	Horas	0,09	Real
Pulverizador Hardi 400 L	0,09	0,00	0,00	0,00	0,00	0,09	0	1	Horas	0,09	Real
Pulverizador Rooha 400 L	0,09	0,00	296,34	0,00	0,00	296,43	115	1	Horas	2,60	Real
Pulverizador Rooha Clima	0,09	0,00	0,00	0,00	0,00	0,09	183	1	Horas	0,00	Real
Pulverizador Rooha Clima 400 L	0,00	0,00	296,34	0,00	0,00	296,34	217	0	Horas	1,37	Real
Reboque de Engaços	0,09	0,00	0,00	0,00	0,00	0,09	0	1	Horas	0,09	Real
Reboque Galucho	0,09	0,00	0,00	0,00	0,00	0,09	100	1	Horas	0,00	Real
Reboque Grande	0,09	0,00	0,00	0,00	0,00	0,09	24	1	Horas	0,00	Real
Reboque Heroulsano 3500kg	380,02	0,00	0,00	0,00	0,00	380,02	8	0	Horas	47,50	Real
Reboque Pequeno I	0,09	0,00	0,00	0,00	0,00	0,09	336	1	Horas	0,00	Real
Reboque Pequeno II	0,09	0,00	0,00	0,00	0,00	0,09	0	1	Horas	0,09	Real
Rede de distribuição de Águas	0,09	0,00	0,00	0,00	0,00	0,09	0	1	EUR	0,09	Real
Renault Kangoo	1.192,50	0,00	0,00	4,28	0,00	1.196,78	0	500	Horas	1.196,78	Real
Reparação e Manutenção de equipamento de Adega	0,09	0,00	895,03	296,34	0,00	1.190,46	0	1.000	EUR	1.190,47	Real
Ripper	0,09	0,00	0,00	0,00	0,00	0,09	0	1	Horas	0,09	Real
Rogadoras	0,09	0,00	1.790,06	611,64	0,00	2.401,79	692	1	Horas	3,47	Real
Rotuladora	0,09	0,00	0,00	0,00	0,00	0,09	0	1	Horas	0,09	Real
Seal Alismora	0,09	0,00	0,00	0,00	0,00	0,09	0	1	EUR	0,09	Real

2011 - Empresa XPTO Lda

Pág. 4

Página: 4



Sem Filtro



# Tratamentos Fitossanitários



**Ficheiro** Base Parametrização Caracterização Actividades Listagens Resultados

Painel de Controlo Recálculo de Stocks Actuais Base Artigos Equipamento Mão-de-Obra Parametrização Gestão Gráfica de Actividades Regas e Fertilirrigação Lançamentos Rápidos Tratamentos Fitossanitários Lançamentos Mapas de Stocks Resultados Globais Resultados Colar Cortar Copiar Área de transfer... Filtro Ascendente Descendente Ordenação e Filtragem Remover Ordenação Seleção Limpar Todos os Filtros

## Tratamentos

Número: 796 Data: 30-04-2009 Data Recomendada: Data Sistema: 25-06-2009

Cultura: Pêra Estado Fenológico: J - Frutos em desenvolvimento Sector: Pêra Operação: TRATAMENTO FITOSSANITÁRIO Método: Atomizador

Velocidade Trabalho: 6.4 Pressão Trabalho: 20 Tipo Bico utilizado: 10 X 1.5 Volume Calda / ha: 900 Prescrição Técnica: Data:

Estado: Portearmar N.º OS: 36

**Actividades:**

Actividade	Parcela	Área (Ha)	Dt. 1.ª Colheita	Data Real	Início	Fim	Qtd. Teórica	Quant. Real
A19 - Rocha							2025	0
A20 - Rocha							2331	0
A21 - Rocha							2547	0
A22 - Rocha							2016	0
A23 - Rocha							2214	0
A24 - Rocha							2475	0
A25 - Rocha							2079	0
A26 - Rocha							2430	0
B1 - Rocha							3897	0
B2 - Rocha							4815	0
B3 - Rocha							4491	0
							76428	0

Registo: 1 de 24 Sem Filtro Procurar

**Consumíveis** Máquinas Mão de Obra Permanente Mão de Obra Eventual Normas de Segurança Outros

Obj. Tratamento	Produto	Unidades	Concentração	Int. Segurança	Toxicidade	Qt. Teórica	Qt. Real	Armazém/Depósito	Lote
Podridão Branca f	Score 250 EC	ml	15			11464,2	0	Amazém Geral	
*			0			0	0		







# Sociedade Agrícola SA

N.C.:  
Herdade do Sol - vale de ninhaços  
2200-165  
Tel: 241 000 000 / Fax: 241 000 000

## Ordem de Serviço

OS Número		OS Data	Data Recomendada
26		16-04-2009	
Cultura	Estado Fenológico	Operação	Método de Aplicação
Pêra	J - Frutos em desenvolvimento	TRATAMENTO FITOSSANITÁRIO	Atomizador
Velocidade de Trabalho	Pressão de trabalho	Tipo de Bico	Dose
6.4	20	10 X 1.5	900

### ATIVIDADES

Atividades	Área (ha)	Qt. 1.ª Colheita	Data Real	Hora Início	Hora Fim	Qtd. Teórica	Qtd. Real
A19 - Rocha	2.25					2.025,00	
A20 - Rocha	2.59					2.331,00	
A21 - Rocha	2.83					2.547,00	
A22 - Rocha	2.24					2.016,00	
A23 - Rocha	2.46					2.214,00	
A24 - Rocha	2.75					2.475,00	
A25 - Rocha	2.31					2.079,00	
A26 - Rocha	2.7					2.430,00	
B1 - Rocha	4.33					3.897,00	
B2 - Rocha	5.35					4.815,00	
B3 - Rocha	4.99					4.491,00	
B4 - Rocha	4.42					3.978,00	
B5 - Rocha	5.07					4.563,00	
B6 - Rocha	5.2					4.680,00	
B7 - Rocha	4.63					4.167,00	
B8 - Rocha	3.51					3.159,00	
B9 - Rocha	5.01					4.509,00	
B10 - Rocha	4.76					4.284,00	
B11 - Rocha	3.61					3.249,00	
B12 - Rocha	3.91					3.519,00	
B25 - Rocha	2.78					2.502,00	
B26 - Rocha	2.68					2.412,00	
B29 - Rocha	2.15					1.935,00	
B30 - Rocha	2.39					2.151,00	
						76.428,00	

### CONSUMÍVEIS

Doença	Substância Ativa	Consumível	Unidades	Concent.	Int.Seg.	Toxicidade	Qtd. Teórica	Qtd. Real
Podridão do Colo - Ph	Tirame 80%	Tiadora	gr	200			152.856,00	
Nutrição	Ureia 46%	Ureia 46 %	gr	250	0		191.070,00	
Outras	Nonoxinol	Molhante Cuf	ml	12	0		9.171,36	

### Normas de Segurança

- 1 - É necessário o uso de equipamento de proteção no manuseamento e aplicação de produtos fitossanitários.
- 2 - É obrigatório fazer a tripla lavagem das embalagens de produtos fitossanitários e colocar a água da lavagem no tanque de aplicações.
- 3 - Todas as embalagens vazias são perfuradas e armazenadas na área correspondente.
- 4 - Deve-se esperar 48h ou 72h (ordulcas) desde a finalização do tratamento da planta antes da área tratada.

### Condições Meteorológicas

Chuva:	Utl. excedente de calda:
Vento:	Destino água lavagens:
Temperatura:	

### ATOMIZADORES HARD:

Bicos: 6 Azuis + 4 Verdes + 2 Vermelhos  
Pressão: 15 bar  
Velocidade: 6 Km/h





# OBRIGADO!

PÉS NA TERRA  
OLHOS NO FUTURO

Avenida da República 412, 2750-475 Cascais, Portugal  
+351 214 847 450

[mail@agrogestao.com](mailto:mail@agrogestao.com)  
[brasil@agrogestao.com](mailto:brasil@agrogestao.com)  
[angola@agrogestao.com](mailto:angola@agrogestao.com)

[www.agrogestao.com](http://www.agrogestao.com)  
[www.facebook.com/agrogestao](https://www.facebook.com/agrogestao)

