© 2014 FZ AGROGESTÃO | Consultoria em Meio Rural, Lda

LACTOGESTÃO®

SOLUÇÃO DE GESTÃO PARA QUEIJARIAS

PÉS NA TERRA
OLHOS NO FUTURO

APRESENTAÇÃO

O LACTOGESTÃO é um moderno software de gestão de Queijarias fornecendo apoio transversal em todas as áreas destas empresas: Gestão Económica, Técnica e Administrativa da Queijaria.

REFERÊNCIAS

LACTOGESTÃO

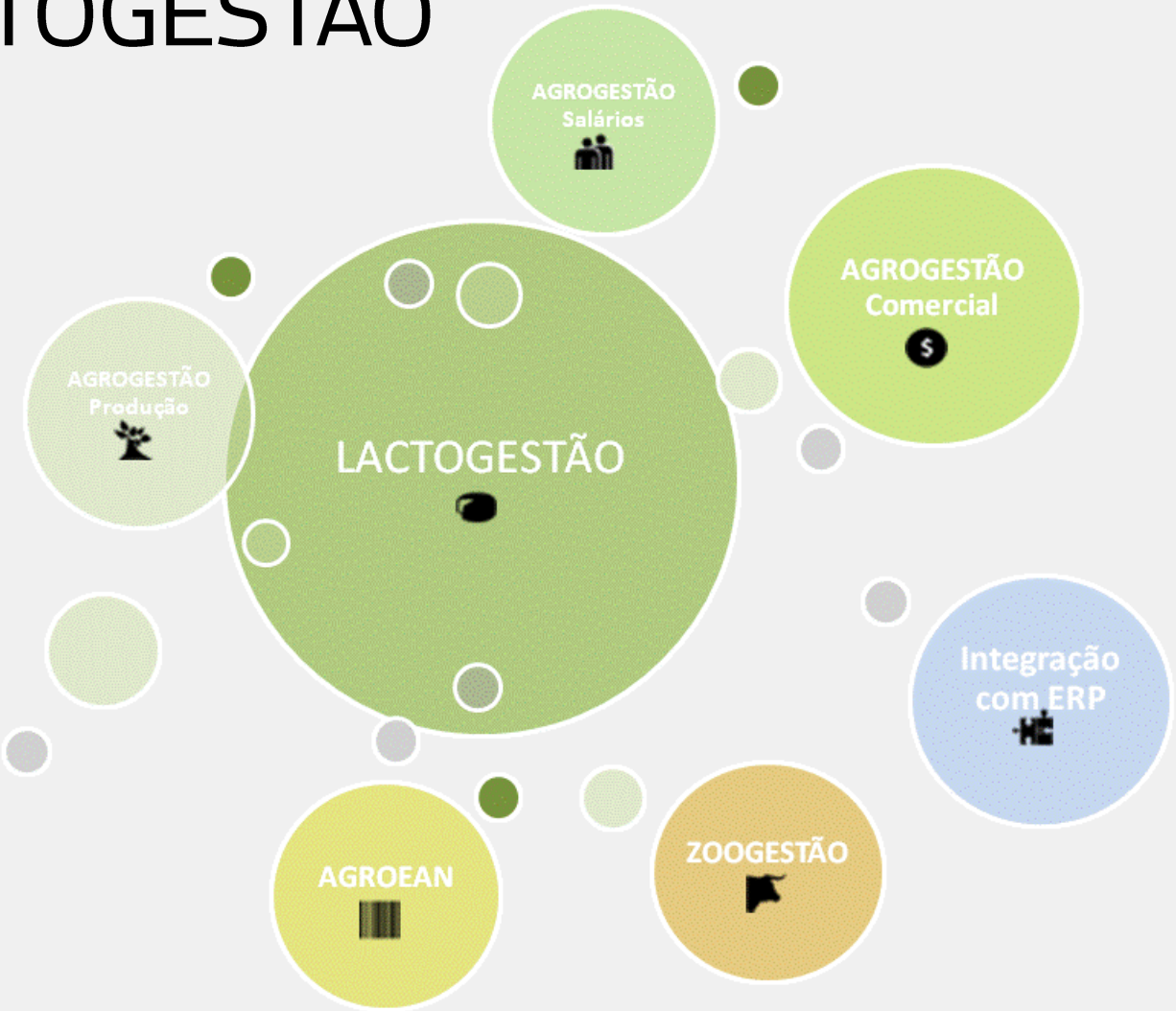

Menu Principal - Agrogestão

Ficheiro | Base | Parametrização | Caracterização | Actividades | Listagens | Resultados

Painel Controlo
Parametrização
Recepção
Acções c/ Operações Elaboradas
Análises/Características
Gestão de armazéns/depósitos
Rastreabilidade
Apoio Administrativo
Recálculo de Stocks Actuais
Base

Colar
Cortar
Copiar
Área de transferência

Filtro
Ascendente
Descendente
Remover Ordenação
Selecção
Limpar Todos os Filtros
Seleccionar Tudo
Localizar
Ordenação e Filtragem

Extras

LACTOGESTÃO

Solução Integrada de Gestão de Queijarias

Versão - 10.18

Sair

Recepção
Consulta de Stocks Actuais
EAN - Expedição
Parametrização
Gestão gráfica de depósitos
Listagens de depósitos
Transferências Armaz./Depósitos
Actividades
Acções c/ Operações Elaboradas
Consulta/edição de Registos
Lançamento rápido
Listagens
Rastreabilidade
Menu AGROGESTÃO
Resultados

José Matado Venâncio - Fabrico Artesanal de Queijo Serpa

Exercício de 01-01-2008 a 31-12-2015

AGROGESTÃO®

PÉS NA TERRA. OLHOS NO FUTURO.

LACTOGESTÃO

Funcionalidades chave:

- Receção de leite;
- Gestão gráfica de depósitos;
- Registo e controlo de operações;
- Análises, provas e ensaios;
- Listagens completas;
- Rastreabilidade total.

LACTOGESTÃO

Funcionalidades chave:

- Receção de leite;
- Gestão gráfica de depósitos;
- Registo e controlo de operações;
- Análises, provas e ensaios;
- Listagens completas;
- Rastreabilidade total.

Parametrização - Agrogestão

Ficheiro | Base | Parametrização | Caracterização | Actividades | Listagens | Resultados

Painel Controlo | Parametrização | Recepção | Acções c/ Operações Elaboradas | Rastreabilidade | Colar | Filtro | Remover Ordenação | Seleccionar Tudo | Extras

Assistente

Assistente de Recepções

Recepção

Nº: 12

Data: 08-10-2007 Hora: 10:30

Guia:

Observações

Proveniência

○ Própria ◉ Externa Fornecedor: 1 Herdade dos Coteis Soc. Agricola, Lda Viatura:

Báscula

Báscula: 1 bascula

Nº Talão:

Informação

Tegão de Entrada: Depósito HC Lote: HC/081007T

Peso Bruto: 0 Tara: 0 Líquido: 0

Nº	Folha	Tipo	Recolha	Depósito
1		Leite Ovelha	Manual	

Sair | << Atrás | Seguinte >> | Concluir

Registo

Proveniência: (Global) / Própria (produção) / Externa (compra)

Destino: Não especif. / Transformação / Venda

Tegão de entrada: (Global) / Camara_1 / Camara_2 / Camara_3 / Camara_4

Data Inic. / Data / Hora Inic. / Hora

Geral | Opções | Conf

Novo Registo

Abrir Registo(s)

Apagar Registo(s)

Consultas

Sair

31	18-10-2007	10:00:	Depósito H	HC/181007T	Herdade dos Coteis Soc. A	0	Não
32	19-10-2007	08:00:	Depósito H	HC/191007M	Herdade dos Coteis Soc. A	0	Não
33	19-10-2007	10:30:	Depósito H	HC/191007T	Herdade dos Coteis Soc. A	0	Não
34	19-10-2007	10:30:	Depósito (	CI/191007T	4-Casa Agrícola Infante	0	Não
35	22-10-2007	10:30:	Depósito (	CI/221007T	4-Casa Agrícola Infante	0	Não
36	22-10-2007	10:30:	Depósito H	HC/221007T	Herdade dos Coteis Soc. A	0	Não
37	23-10-2007	08:00:	Depósito (	CI/231007M	4-Casa Agrícola Infante	0	Não

Parametrização - Agrogestão

Ficheiro | Base | Parametrização | Caracterização | Actividades | Listagens | Resultados

Painel Controlo | Acções c/ Operações Elaboradas | Rastreabilidade | Parametrização | Análises/Características | Apoio Administrativo | Recepção | Gestão de armazéns/depósitos | Recálculo de Stocks Actuais — Base

Colar | Cortar | Copiar — Área de transferência

Filtro | Ascendente | Descendente | Remover Ordenação | Selecção | Limpar Todos os Filtros | Seleccionar Tudo | Localizar — Ordenação e Filtragem

Extras

Registo de Recepções

Sair

Proveniência:
- (Global)
- Própria (produção)
- Externa (compra)

Destino
- Não especif.
- Transformação
- Venda

Tegão de entrada
- (Global)
- Armazém Geral
- CF1
- CF2
- CF3

Data Inic. | Data Final 15-03-2013

Hora Inic. | Hora Final 12:14

Geral | Opções | Configur.

- Novo Registo
- Abrir Registo(s)
- Apagar Registo(s)
- Consultas

Nº	Data	Hora	Viatura	Tegão	Guia	Lote	Fornecedor	Peso	Fact?
4	12-08-2007	17:45:				L07AGO12/1	(desconhecido)	0	Não
5	13-08-2007	12:12:				L07AGO13/1	(desconhecido)	0	Não
6	13-08-2007	12:20:				L07AGO13/4	(desconhecido)	0	Não
7	04-09-2007	18:04:				L07SET04/2	(desconhecido)	0	Não
8	17-08-2007	16:13:				L07AGO17/3	(desconhecido)	0	Não
11	01-09-2007	15:43:				L07SET01/2	(desconhecido)	0	Não
12	30-11-2007	09:16:	34						
13	30-11-2007	09:23:							
14	30-11-2007	09:58:							
15	30-11-2007	10:18:							
16	30-11-2007	11:01:							
17	10-08-2003	02:14:	34						
18	11-08-2003	09:21:	34						

Consultas e listagens de recepção

Classificação:
- «Todos»
- Produtividadades
- Totais
- Totais Absolutos

Listagens disponíveis:

Produtividadades	Produção por dia (discriminada por destino)	Listagem
Produtividadades	Produtividade por |NomeCasta|	Listagem
Produtividadades	Produtividade por |NomeTalhao|	Listagem
Produtividadades	Produtividade por |NomeVinha|	Listagem
Totais	Pivot Recepções Externas c/ análises	Pivot
Totais	Pivot Recepções Externas s/ análises	Pivot
Totais	Pivot Recepções Proprias c/ análises	Pivot
Totais	Pivot Recepções Proprias s/ análises	Pivot
Totais	Recepções	Consulta
Totais	Recepções Externas com análises	Consulta
Totais	Recepções por Depósito Destino	Listagem
Totais	Recepções por Depósito por |NomeCasta|	Listagem
Totais	Recepções por Fornecedor	Listagem
Totais	Recepções por Fornecedor (detalhado |NomeCastas|)	Listagem
Totais	Recepções por Fornecedor com análises	Listagem
Totais	Recepções por Fornecedor por |NomeCasta| com análises	Listagem
Totais	Recepções Próprias	Listagem
Totais	Recepções Próprias (detalhado |NomeCastas|/|NomeTalhoes|)	Listagem
Totais	Recepções Próprias com análises	Consulta
Totais	Recepções Próprias com análises	Listagem
Totais	Recepções Próprias por |NomeCasta| com análises	Listagem
Totais Absolutos	Produção por |NomeCasta| (discriminada por destino)	Listagem

Data Inic.

Data Final 15-03-2013

Excel | Ver SQL | Abrir | Sair

LACTOGESTÃO

Funcionalidades chave:

- Receção de leite;
- Gestão gráfica de depósitos;
- Registo e controlo de operações;
- Análises, provas e ensaios;
- Listagens completas;
- Rastreabilidade total.

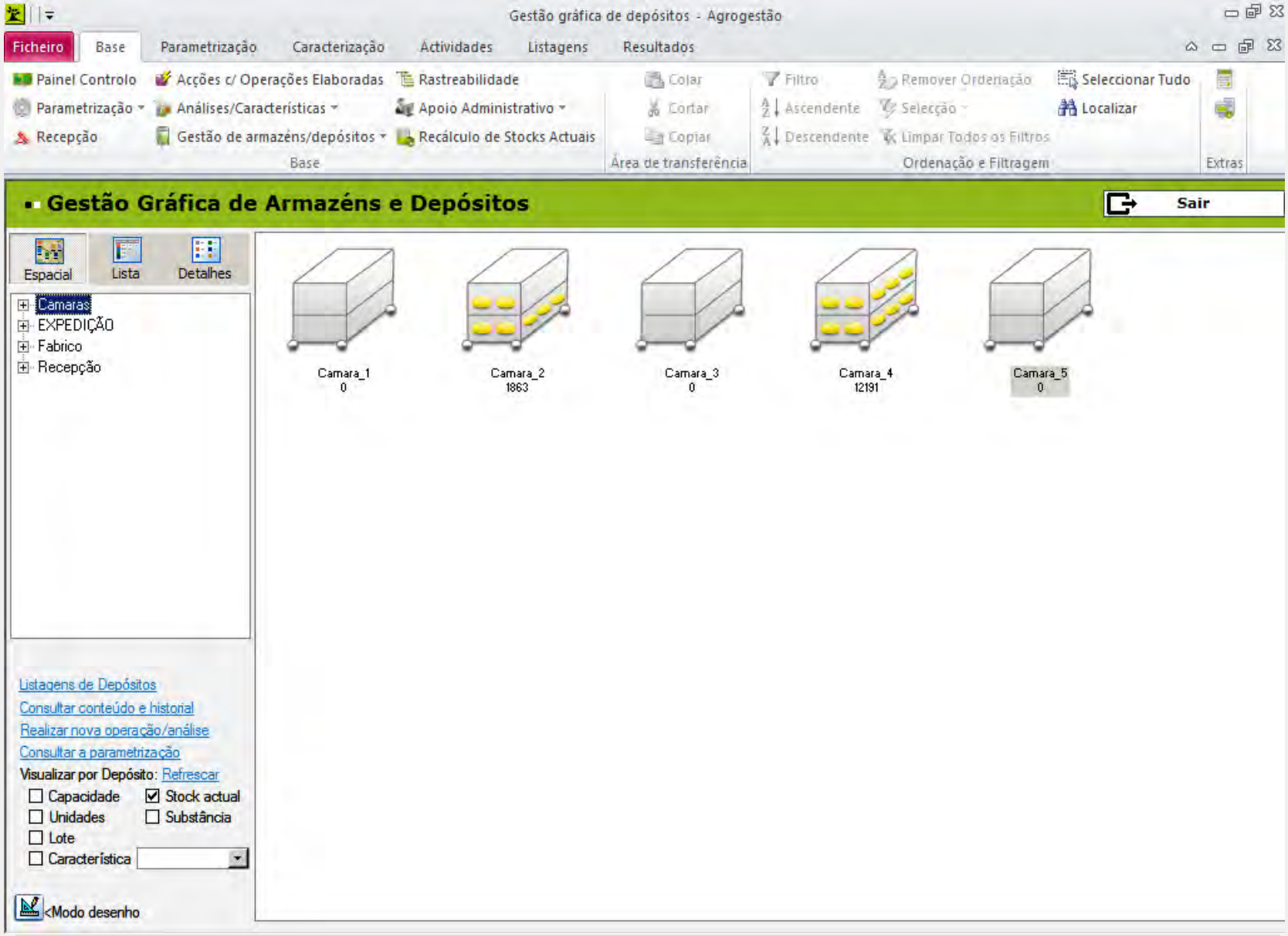
Gestão gráfica de depósitos - Agrogestão
Ficheiro
Base
Parametrização
Caracterização
Actividades
Listagens
Resultados
Painel Controlo
Parametrização
Recepção
Acções c/ Operações Elaboradas
Análises/Características
Gestão de armazéns/depósitos
Rastreabilidade
Apoio Administrativo
Recálculo de Stocks Actuais
Base
Colar
Cortar
Copiar
Área de transferência
Filtro
Ascendente
Descendente
Remover Ordenação
Selecção
Limpar Todos os Filtros
Seleccionar Tudo
Localizar
Ordenação e Filtragem
Extras
Gestão Gráfica de Armazéns e Depósitos
Sair
Espacial
Lista
Detalhes
Camaras
EXPEDIÇÃO
Fabrico
Recepção
Camara_1
0
Camara_2
1863
Camara_3
0
Camara_4
12191
Camara_5
0
Listagens de Depósitos
Consultar conteúdo e historial
Realizar nova operação/análise
Consultar a parametrização
Visualizar por Depósito: Refrescar
Capacidade
Stock actual
Unidades
Substância
Lote
Característica
<Modo desenho

Gestão gráfica de depósitos - Agrogestão

Ficheiro | Base | Parametrização | Caracterização | Actividades | Listagens | Resultados

Painel Controlo | Acções c/ Operações Elaboradas | Rastreabilidade | Parametrização | Análises/Características | Apoio Administrativo | Recepção | Gestão de armazéns/depósitos | Recálculo de Stocks Actuais — Base

Colar | Cortar | Copiar — Área de transferência

Filtro | Ascendente | Descendente | Remover Ordenação | Selecção | Limpar Todos os Filtros | Seleccionar Tudo | Localizar — Ordenação e Filtragem

Extras

Gestão Gráfica de Armazéns e Depósitos

Espacial | Lista | Detalhes

- Camaras
- EXPEDIÇÃO
- Fabrico
- Recepção

Listagens de Depósitos
Consultar conteúdo e historial
Realizar nova operação/análise
Consultar a parametrização
Visualizar por Depósito: Refrescar

- [ ] Capacidade
- [x] Stock actual
- [ ] Unidades
- [ ] Substância
- [ ] Lote
- [ ] Característica

<Modo desenho

Consulta de substâncias/operações/análises

Camara_2

Queijo Fabrico Grande	2410	293	Uni
Queijo Fabrico Grande	2310	350	Uni
Queijo Fabrico Grande	2210	355	Uni

Substância(s) existente(s) | Operações realizadas | Análises realizadas | Historial

Percentagens de Proveniências:
(não parametrizado)

Rastreabilidade: Abrir ecrã de rastreabilidade | Expandir todos os nós

- 19-03-2010 FABRICO DE QUEIJO Qtd:113 Uni Lote:2210 Acção:4620 Act:QUEIJARIA 09/10
- 18-03-2010 FABRICO DE QUEIJO Qtd:79 Uni Lote:2210 Acção:4619 Act:QUEIJARIA 09/10
  - Leite Ovelha Lt:CT/180310 Qtd:539 Litros DepOrig:Depósito CT
  - CARDO Lt:2009 Qtd:295 g DepOrig:Fabrico
  - SAL Lt:L386 Qtd:2,425 Kg DepOrig:Fabrico
- 17-03-2010 FABRICO DE QUEIJO Qtd:66 Uni Lote:2210 Acção:4617 Act:QUEIJARIA 09/10
- 17-03-2010 FABRICO DE QUEIJO Qtd:97 Uni Lote:2210 Acção:4618 Act:QUEIJARIA 09/10

Imprimir ficha de depósito | Fechar

LACTOGESTÃO

Funcionalidades chave:

- Receção de leite;
- Gestão gráfica de depósitos;
- Registo e controlo de operações;
- Análises, provas e ensaios;
- Listagens completas;
- Rastreabilidade total.

Acções AGROGESTÃO - Agrogestão

Ficheiro | Base | Parametrização | Caracterização | Actividades | Listagens | Resultados

Painel Controlo | Acções c/ Operações Elaboradas | Rastreabilidade
Parametrização | Análises/Características | Apoio Administrativo
Recepção | Gestão de armazéns/depósitos | Recálculo de Stocks Actuais
Base

Colar | Cortar | Copiar
Área de transferência

Filtro | Remover Ordenação | Seleccionar Tudo
Ascendente | Selecção | Localizar
Descendente | Limpar Todos os Filtros
Ordenação e Filtragem

Extras

Acções LACTOGESTÃO

Sair

Início: **Fim:** 13-05-2013

Estado

- (•) Todos
- ( ) Lançada
- ( ) Por terminar
- ( ) Pendente

Procurar por Lote:

Operação LACTOGESTÃO

- (Global)
- FABRICO DE QUEIJO
- MISTURA DE LEITE
- PREPARAR PARA EXPEDIR
- QUEIJO ESTRAGADO

Nova | Rever | Apagar

Aplicar Filtro

Geral | Ordens de Serviço

- Nova acção
- Abrir acção
- Apagar acção
- Consultas e Listagens

N...	Data	Operação	Actividade	Incidência	Duração	Documento	Estado Acção	Nº ...
46...	26-03-2010	PREPA...	QUEIJARI...	---	---	---	Lançada	
46...	26-03-2010	PREPA...	QUEIJARI...	---	---	---	Lançada	
46...	26-03-2010	PREPA...	QUEIJARI...	---	---	---	Lançada	
46...	26-03-2010	PREPA...	QUEIJARI...	---	---	---	Lançada	
46...	26-03-2010	PREPA...	QUEIJARI...	---	---	---	Lançada	
46...	26-03-2010	PREPA...	QUEIJARI...	---	---	---	Lançada	
46...	26-03-2010	PREPA...	QUEIJARI...	---	---	---	Lançada	
46...	26-03-2010	PREPA...	QUEIJARI...	---	---	---	Lançada	
46...	26-03-2010	PREPA...	QUEIJARI...	---	---	---	Lançada	
46...	26-03-2010	PREPA...	QUEIJARI...	---	---	---	Lançada	
46...	26-03-2010	PREPA...	QUEIJARI...	---	---	---	Lançada	
46...	26-03-2010	PREPA...	QUEIJARI...	---	---	---	Lançada	
46...	26-03-2010	PREPA...	QUEIJARI...	---	---	---	Lançada	
46...	26-03-2010	PREPA...	QUEIJARI...	---	---	---	Lançada	
46...	26-03-2010	PREPA...	QUEIJARI...	---	---	---	Lançada	
46...	26-03-2010	PREPA...	QUEIJARI...	---	---	---	Lançada	
46...	26-03-2010	PREPA...	QUEIJARI...	---	---	---	Lançada	
46...	24-03-2010	PREPA...	QUEIJARI...	---	---	---	Lançada	
46...	24-03-2010	PREPA...	QUEIJARI...	---	---	---	Lançada	
46...	24-03-2010	PREPA...	QUEIJARI...	---	---	---	Lançada	
46...	24-03-2010	PREPA...	QUEIJARI...	---	---	---	Lançada	
46...	24-03-2010	PREPA...	QUEIJARI...	---	---	---	Lançada	
46...	24-03-2010	PREPA...	QUEIJARI...	---	---	---	Lançada	
46...	24-03-2010	PREPA...	QUEIJARI...	---	---	---	Lançada	
46...	24-03-2010	PREPA...	QUEIJARI...	---	---	---	Lançada	
46...	24-03-2010	PREPA...	QUEIJARI...	---	---	---	Lançada	
46...	24-03-2010	PREPA...	QUEIJARI...	---	---	---	Lançada	
46...	24-03-2010	PREPA...	QUEIJARI...	---	---	---	Lançada	
46...	24-03-2010	PREPA...	QUEIJARI...	---	---	---	Lançada	
46...	24-03-2010	PREPA...	QUEIJARI...	---	---	---	Lançada	
46...	24-03-2010	PREPA...	QUEIJARI...	---	---	---	Lançada	
46...	24-03-2010	PREPA...	QUEIJARI...	---	---	---	Lançada	
46...	26-03-2010	FABRIC...	QUEIJARI...	---	---	---	Lançada	
46...	25-03-2010	FABRIC...	QUEIJARI...	---	---	---	Lançada	
46...	24-03-2010	FABRIC...	QUEIJARI...	---	---	---	Lançada	
46...	24-03-2010	FABRIC...	QUEIJARI...	---	---	---	Lançada	
46...	23-03-2010	FABRIC...	QUEIJARI...	---	---	---	Lançada	
46...	23-03-2010	FABRIC...	QUEIJARI...	---	---	---	Lançada	

LACTOGESTÃO

Funcionalidades chave:

- Receção de leite;
- Gestão gráfica de depósitos;
- Registo e controlo de operações;
- Análises, provas e ensaios;
- Listagens completas;
- Rastreabilidade total.

Análises e Observações - Agrogestão

Ficheiro | Base | Parametrização | Caracterização | Actividades | Listagens | Resultados

Painel Controlo | Acções c/ Operações Elaboradas | Rastreabilidade | Parametrização | Análises/Características | Apoio Administrativo | Recepção | Gestão de armazéns/depósitos | Recálculo de Stocks Actuais
Base

Colar | Cortar | Copiar
Área de transferência

Filtro | Ascendente | Descendente | Remover Ordenação | Selecção | Limpar Todos os Filtros | Seleccionar Tudo | Localizar
Ordenação e Filtragem

Extras

Análises e Observações

Sair

Artigos

- (Global)
- CARDO
- Leite Ovelha
- Queijo de fabrico 100gr
- Queijo de Ovelha Merendeira
- Queijo de Serpa DOP
- Queijo de Serpa DOP Merendeir
- Queijo de Serpa DOP Merendeir
- Queijo Fabrico Grande
- Queijo Fabrico Pequeno
- Queijo Ovelha Curado
- Queijo Ovelha Merendeira (uni)
- Requeijão de ovelha
- SAL

Lote

Arm./Depósitos
Clientes/Fornecedores
Tipos Análises
Datas

Geral | Listagens

Nova análise
Abrir análise
Apagar análise

Nº Análise	Data	Tipo de Análise	Artigo	Lote	Armazém	Doc Origem	Notas
1	04-09-20...	Análise ao Leite		HC/040906	Depósito HC	06L/112	
2	04-09-20...	Análise ao Leite		CI/040906	Depósito CI	06L/113	
3	30-10-20...	Análise ao Leite	SAL				
4	02-02-20...	Análise ao Leite					
5	02-02-20...	Análise ao Queijo					

Características — S/ Detalhes — Detalhes — Evolução — Gráfico

Designação	Valor	Unidades	Valor Min.	Valor Ref.	Valor Máx.	Estado
Total Micro Organismos	54000	(ufc/ml)				
Total Micro Organismos	630000	(ufc/ml)				
Sólidos N Gordos	9,9	g/100g				
Sólidos Totais	16,34	g/100g				
Lactose	4,84	g/100g				
Proteína	4,36	g/100g				
Gordura	6,45	g/100ml				
Densidade	1,032					
Staphylococcus	10	(ufc/ml)				
Sólidos N Gordos	10,4	g/100g				
Sólidos Totais	15,58	g/100g				
Lactose	4,47	g/100g				
Proteína	5,24	g/100g				
Gordura	5,17	g/100ml				
Densidade	1,035					
Bactérias Lactícas	43000	(ufc/ml)				
Staphylococcus	10	(ufc/ml)				

LACTOGESTÃO

Funcionalidades chave:

- Receção de leite;
- Gestão gráfica de depósitos;
- Registo e controlo de operações;
- Análises, provas e ensaios;
- Listagens completas;
- Rastreabilidade total.

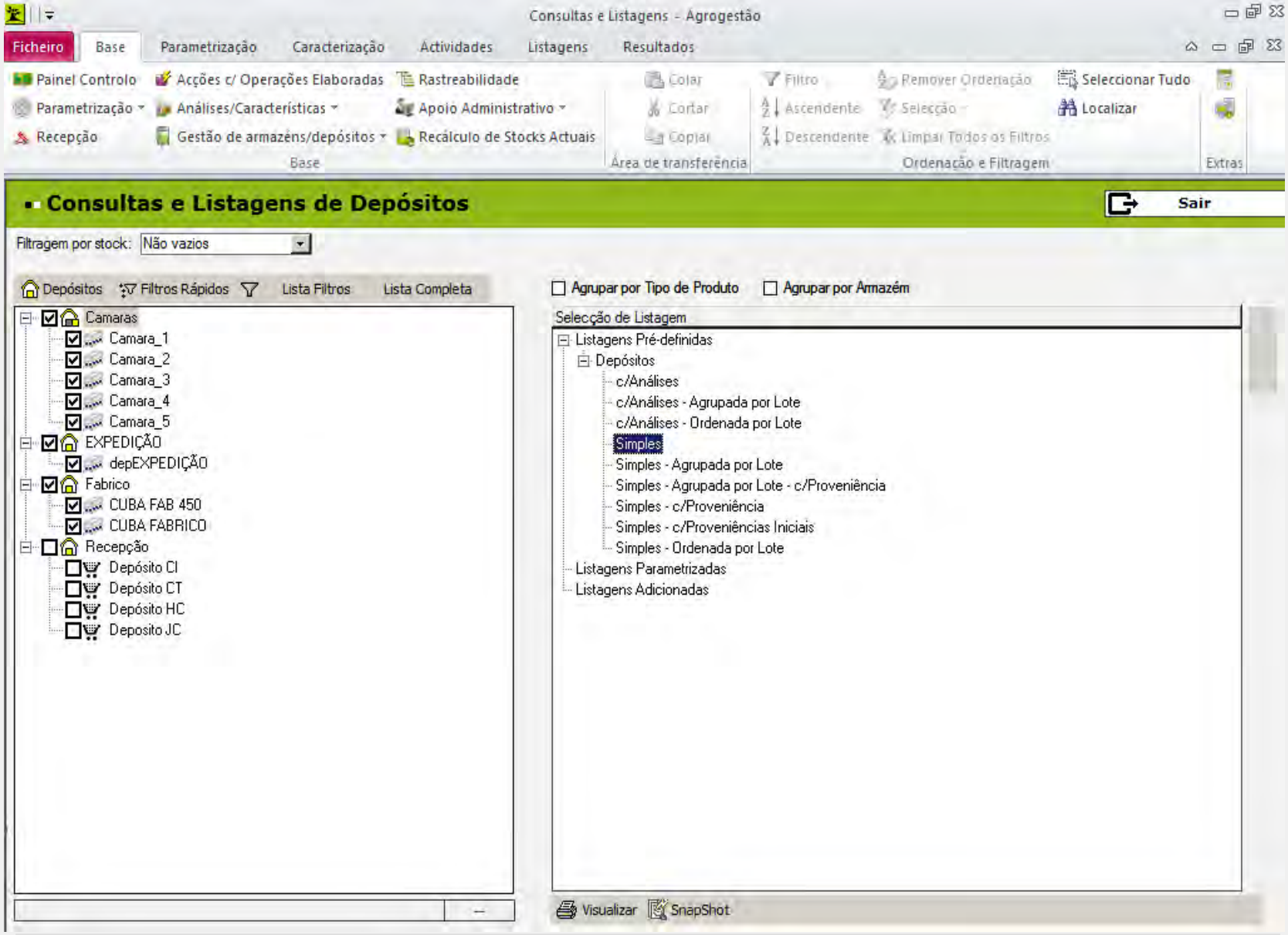
Consultas e Listagens - Agrogestão
Ficheiro
Base
Parametrização
Caracterização
Actividades
Listagens
Resultados
Painel Controlo
Parametrização
Recepção
Acções c/ Operações Elaboradas
Análises/Características
Gestão de armazéns/depósitos
Rastreabilidade
Apoio Administrativo
Recálculo de Stocks Actuais
Base
Colar
Cortar
Copiar
Área de transferência
Filtro
Ascendente
Descendente
Remover Ordenação
Selecção
Limpar Todos os Filtros
Ordenação e Filtragem
Seleccionar Tudo
Localizar
Extras
Consultas e Listagens de Depósitos
Sair
Filtragem por stock:
Não vazios
Depósitos
Filtros Rápidos
Lista Filtros
Lista Completa
Agrupar por Tipo de Produto
Agrupar por Armazém
Camaras
Camara_1
Camara_2
Camara_3
Camara_4
Camara_5
EXPEDIÇÃO
depEXPEDIÇÃO
Fabrico
CUBA FAB 450
CUBA FABRICO
Recepção
Depósito CI
Depósito CT
Depósito HC
Deposito JC
Selecção de Listagem
Listagens Pré-definidas
Depósitos
c/Análises
c/Análises - Agrupada por Lote
c/Análises - Ordenada por Lote
Simples
Simples - Agrupada por Lote
Simples - Agrupada por Lote - c/Proveniência
Simples - c/Proveniência
Simples - c/Proveniências Iniciais
Simples - Ordenada por Lote
Listagens Parametrizadas
Listagens Adicionadas
Visualizar
SnapShot

Stocks de Factores - Agrogestão

Ficheiro | Resultados

Fechar Resultado | Pré-visualizar | Configurar Página | Imprimir — Impressão

Excel | Access | Imprimir dados | Exportar para o Excel | Correio Electrónico | PDF ou XPS — Exportação

AGROGESTÃO-Versão 10.19 — 13-05-2013

Listagem de Depósitos - Simples em 13-05-2013

Depósito	Capacidade	Subestância	Lote	%	Livre	Stock
Câmara_1	2.000	Queijo Fabrico Pequeno	141_JT	-4,5%	2.090	-90
Câmara_1	2.000	Queijo Fabrico Pequeno	145_JT	-8,6%	2.072	-172
Câmara_1	2.000	Queijo Fabrico Pequeno	143_JT	-4,1%	2.049	-49
Câmara_1	2.000	Queijo Fabrico Grande	141_JT	-8,1%	2.146	-146
Câmara_1	2.000	Queijo Fabrico Grande	143_JT	-7,6%	2.122	-122
Câmara_1	2.000	Queijo Fabrico Grande	145_JT	-15,2%	2.309	-309
Câmara_1	2.000	Queijo Fabrico Grande	141_JT	-7,2%	2.149	-149
Câmara_2	2.600	Queijo Fabrico Grande	143_JT	-8,3%	2.661	-261
Câmara_2	2.600	Queijo Fabrico Grande	3212	-12,7%	2.445	355
Câmara_2	2.600	Queijo Fabrico Pequeno	145_JT	-1,9%	2.651	-51
Câmara_2	2.600	Queijo Fabrico Pequeno	3212	4,9%	2.472	128
Câmara_2	2.600	Queijo Fabrico Pequeno	3212	4,9%	2.471	129
Câmara_2	2.600	Queijo Fabrico Pequeno	3212	4,7%	2.448	122
Câmara_2	2.600	Queijo Fabrico Grande	3212	10,3%	2.327	273
Câmara_2	2.600	Queijo Fabrico Grande	3212	12,3%	2.320	320
Câmara_2	2.600	Queijo Fabrico Grande	3212	12,1%	2.290	310
Câmara_2	2.600	Queijo Fabrico Pequeno	3212	4,9%	2.494	126
Câmara_4	5.000	Queijo Fabrico Grande	3229	2,9%	4.881	119
Câmara_4	5.000	Queijo Fabrico Grande	3212	4,7%	4.765	235
Câmara_4	5.000	Queijo Fabrico Pequeno	4229	4,0%	4.799	200
Câmara_4	5.000	Queijo Fabrico Grande	1229	0,9%	4.909	91
Câmara_4	5.000	Queijo Fabrico Pequeno	3212	2,7%	4.867	133
Câmara_4	5.000	Queijo Fabrico Grande	7129	1,1%	4.949	51
Câmara_4	5.000	Queijo Fabrico Grande	3229	3,5%	4.827	173
Câmara_4	5.000	Queijo Fabrico Grande	4129	3,4%	4.860	140
Câmara_4	5.000	Queijo Fabrico Grande	4229	3,3%	4.837	163
Câmara_4	5.000	Queijo Fabrico Pequeno	5229	2,1%	4.843	157
Câmara_4	5.000	Queijo Fabrico Pequeno	6229	1,4%	4.932	68
Câmara_4	5.000	Queijo Fabrico Pequeno	1212	2,8%	4.860	140
Câmara_4	5.000	Queijo Fabrico Grande	7229	2,7%	4.846	154
Câmara_4	5.000	Queijo Fabrico Grande	4229	2,7%	4.866	134
Câmara_4	5.000	Queijo Fabrico Grande	3212	3,7%	4.817	183
Câmara_4	5.000	Queijo Fabrico Grande	4229	2,7%	4.717	283
Câmara_4	5.000	Queijo Fabrico Grande	3212	1,5%	4.928	72
Câmara_4	5.000	Queijo Fabrico Grande	3129	1,9%	4.903	97
Câmara_4	5.000	Queijo Fabrico Grande	1212	3,0%	4.820	180
Câmara_4	5.000	Queijo Fabrico Grande	3212	1,9%	4.903	97
Câmara_4	5.000	Queijo Fabrico Grande	1212	2,3%	4.885	115
Câmara_4	5.000	Queijo Fabrico Grande	4229	2,7%	4.867	133
Câmara_4	5.000	Queijo Fabrico Grande	3229	2,2%	4.889	111
Câmara_4	5.000	Queijo Fabrico Grande	4229	2,7%	4.866	134

2009 - José Manuel Veríssimo - Fabrico Semanal de Queijo Serpa — Pág.1

Página: 1 | Sem Filtro

AGROGESTÃO® SOFTWARE PARA O AGRONEGÓCIO

PÉS NA TERRA
OLHOS NO FUTURO

LACTOGESTÃO

Funcionalidades chave:

- Receção de leite;
- Gestão gráfica de depósitos;
- Registo e controlo de operações;
- Análises, provas e ensaios;
- Listagens completas;
- Rastreabilidade total.

Rastreabilidade - Agrogestão

Ficheiro | Base | Parametrização | Caracterização | Actividades | Listagens | Resultados

Painel Controlo | Acções c/ Operações Elaboradas | Rastreabilidade
Parametrização | Análises/Características | Apoio Administrativo
Recepção | Gestão de armazéns/depósitos | Recálculo de Stocks Actuais
Base

Colar | Cortar | Copiar
Área de transferência

Filtro | Ascendente | Descendente | Remover Ordenação | Selecção | Limpar Todos os Filtros
Ordenação e Filtragem

Seleccionar Tudo | Localizar
Extras

Rastreabilidade

Sair

Direcção: Origem | Destino

Substância: Queijo de Serpa DOP Me

Lote: 01_08

Depósito:

Consultar

- 30-01-2008 PREPARAR PARA EXPEDIR Qtd:24 Uni Lote:01_08 Acção:460 Act:QUEIJARIA 07/08
  - Queijo Fabrico Pequeno Lt:01_08 Qtd:24 Uni DepOrig:Camara_4
    - 18-01-2008 Transferência Qtd:46 Uni
      - ORIGEM TRANSF Lt:01_08 Qtd:46 Uni DepOrig:Camara_1
        - 02-01-2008 FABRICO DE QUEIJO Qtd:46 Uni Lote:01_08 Acção:345 Act:QUEIJARIA 07/08
          - SAL Lt:644 Qtd:180 Kg DepOrig:Fabrico
          - CARDO Lt:2006 Qtd:240 g DepOrig:Fabrico
          - Leite Ovelha Lt:CI/020108M Qtd:400 Litros DepOrig:Depósito CI
            - 02-01-2008 GUIA Qtd:400 Litros Form:4-Casa Agrícola Infante Doc:CHC/EL/144 V/Ref:

Esconder Opções de Visualização

Consumíveis | Produtos | Árvore Completa | Documentos Comerciais

Operações incidência | Transferências | Compras/Vendas | Análises

Aparelho produtivo > M.O. Equip. Serv.

Datas: 13-05-2013

Refrescar

Geral | Imprimir

Exportar para web
Ocultar nó seleccionado
Expandir todos os nós
Níveis a abrir: 1

AGROGESTÃO® SOFTWARE PARA O AGRONEGÓCIO

PÉS NA TERRA
OLHOS NO FUTURO

OBRIGADO!

PÉS NA TERRA
OLHOS NO FUTURO

Avenida da República 412, 2750-475 Cascais, Portugal
+351 214 847 450

mail@agrogestao.com
brasil@agrogestao.com
angola@agrogestao.com

www.agrogestao.com
www.facebook.com/agrogestao

© 2014 FZ AGROGESTÃO | Consultoria em Meio Rural, Lda