



AGROGESTÃO[®]

PÉS NA TERRA
OLHOS NO FUTURO



SOFTWARE PARA O SECTOR AGROALIMENTAR

AGROGESTÃO desde 1998

- ✓ Software sector agroalimentar
- ✓ 22 anos de experiência

- Gama de mais de **20 softwares**
- Equipa de **12 pessoas**
- Largas **centenas de clientes**



Integração com ERP's





Soluções para a Produção Agrícola



AGROGESTÃO – Soluções integradas



Também integra com gama de Soluções para a industrias agroalimentares



Potencialidades de Integração

ERPs



Básculas

Auto-analisadores

EDI

EAN 128

Balanças

NIR

XML

Leitores Cód Barras

GPS

Bastões

Sensores

Loja online



PÉS NA TERRA
OLHOS NO FUTURO

AGROGESTÃO® Produção

- ✓ Solução de gestão de actividades produtivas.
- ✓ Controlo total com alta precisão, permitindo melhorias de eficácia e eficiência dos seus processos produtivos e administrativos.



AGROGESTÃO® Produção

- ✓ Gestão gráfica de actividades;
- ✓ Indicadores gráficos;
- ✓ Resultados detalhados;
- ✓ Registos técnicos completos.

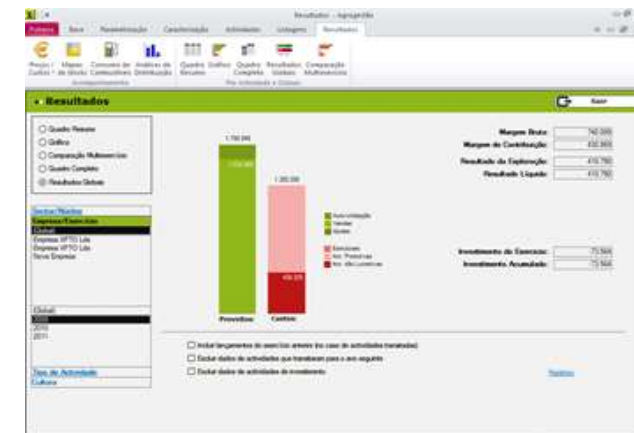
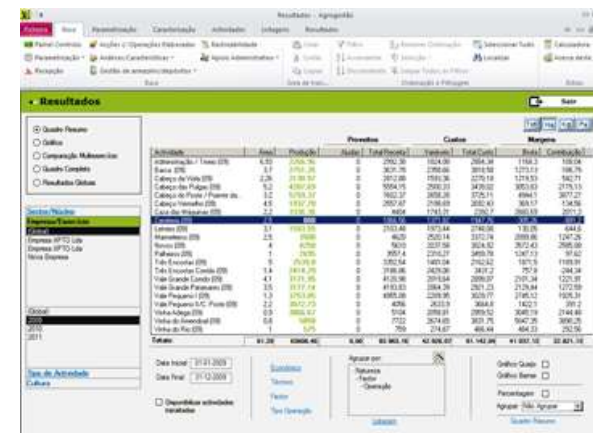

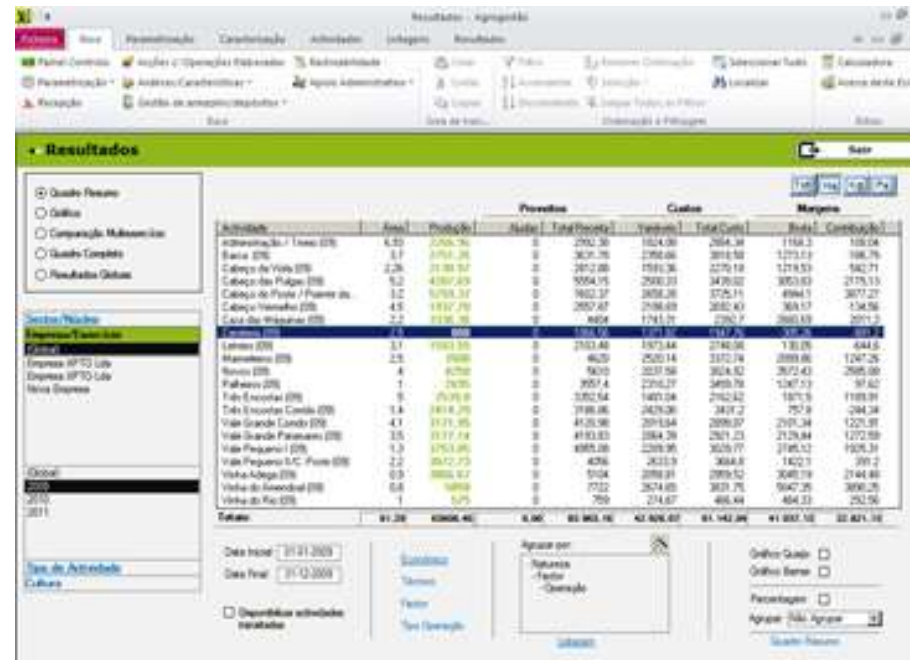
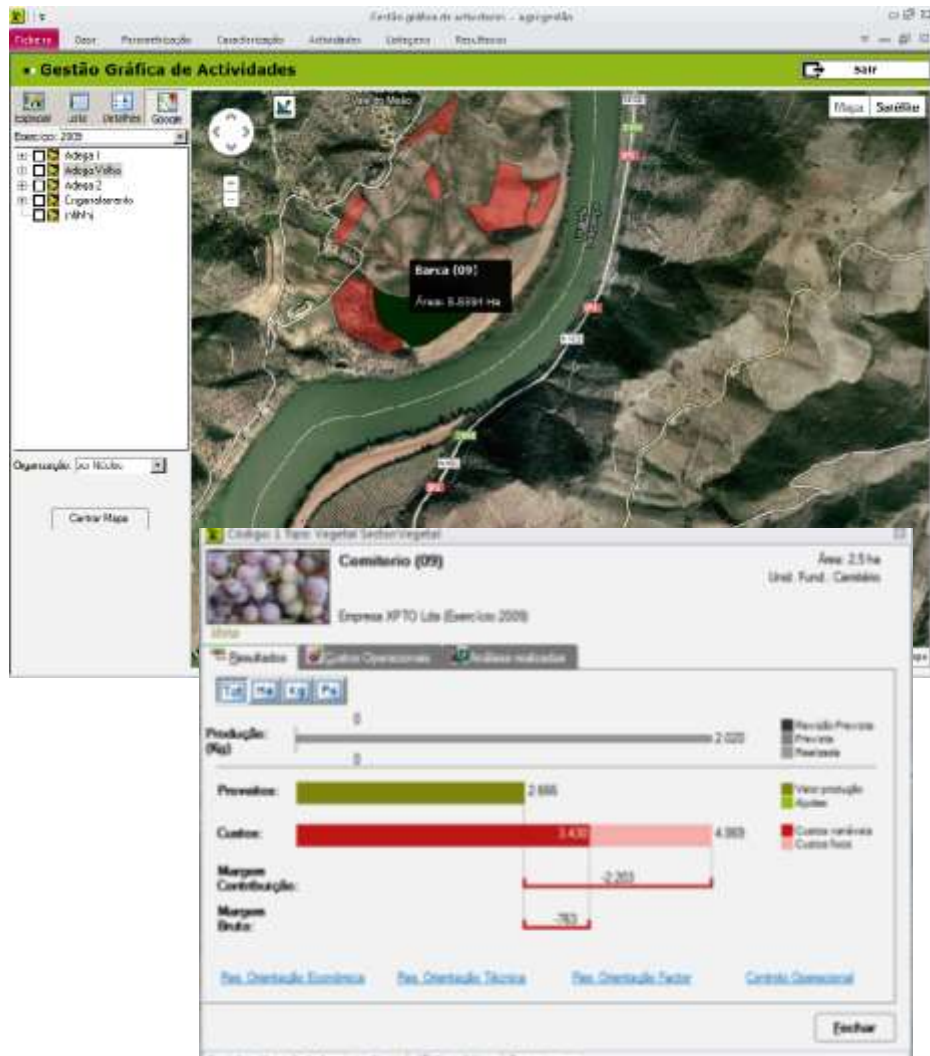

Resultados - Agrogestão

Ficheiro Base Parametriação Caracterização Actividades Listagens Resultados

Panel Control Acções / Operações Elaboradas Rastreabilidade Contas Filtro Remover Ordenação Selecionar Tudo Calculadora
 Parametriação Análises/Características Apoio Administrativo Contar Ascendente Seleção Localizar Acerca deste Ecrã
 Recepção Gestão de armazém/depósitos Base Área de trans... Ordenação e Filtragem Extras

Resultados Sair

Quadro Resumo
 Gráfico
 Comparação Multexercício
 Quadro Completo
 Resultados Globais

Sector/Núcleo
 Empresa/Exercício
 Global
 Empresa XPTO Lda
 Empresa XPTO Lda
 Nova Empresa
 Global
 2009
 2010
 2011
 Tipo de Actividade
 Cultura

Actividade	Área	Produção	Proveitos		Custos		Margens	
			Ajudas	Total Receita	Variáveis	Total Custo	Bruta	Contribuição
Administração / Traseiro (09)	6,93	2.256,96	0	2.902,30	1624,00	2.604,34	1168,3	108,04
Barca (09)	3,7	2.751,35	0	3.631,78	2.368,66	3.018,58	1.273,13	-196,79
Cabeço da Viola (09)	2,26	21.309,97	0	2812,88	1.993,36	2.270,18	1.219,53	542,71
Cabeço das Pulgas (09)	5,2	4.707,69	0	5.954,15	2.500,33	3.439,02	3.053,83	2.115,13
Cabeço do Poste / Poente da...	3,2	5.759,37	0	7.602,37	2.698,28	3.725,11	4.944,1	3.077,27
Cabeço Vermelho (09)	4,5	1.937,70	0	2.557,87	2.188,69	2.692,43	3.69,17	-134,96
Casa das Máquinas (09)	2,2	3.336,36	0	4.404	1.743,31	2.392,7	2.660,69	2.011,3
Cenilero (09)	2,5	808	0	1.066,56	1.371,82	1.547,26	325,26	-801,2
Leiteiro (09)	3,1	15.033,55	0	21.033,48	1.973,44	2.748,08	130,05	-444,6
Mameleiros (09)	2,5	3.500	0	4.620	2.520,14	3.072,74	2.099,06	1.247,26
Novos (09)	4	4.250	0	5.610	2.037,58	3.024,92	3.672,43	2.585,08
Palheiros (09)	1	2.695	0	3.857,4	2.310,27	3.459,78	1.247,13	97,62
Três Encostas (09)	5	2.539,8	0	3.352,54	1.481,04	2.162,62	1.871,5	1.189,91
Três Encostas Corido (09)	1,4	2.414,29	0	3.186,86	2.429,06	3.431,2	757,8	-244,34
Vale Grande Corido (09)	4,1	31.211,95	0	41.203,98	2.019,64	2.899,07	2.101,34	1.221,91
Vale Grande Palheiros (09)	3,5	31.771,14	0	41.933,83	2.064,39	2.921,23	2.129,44	1.272,99
Vale Pequeno I (09)	1,3	3.753,85	0	4.955,08	2.209,95	3.029,77	2.745,12	1.925,31
Vale Pequeno II/C. Poste (09)	2,2	3.072,73	0	4.056	2.633,9	3.064,8	1.422,1	291,2
Vinha Adega (09)	0,9	3.866,67	0	5.104	2.058,01	2.959,52	3.045,19	2.144,49
Vinha do Amareidal (09)	0,8	1.050	0	7.722	2.674,65	3.831,75	5.047,35	3.890,25
Vinha do Rio (09)	1	1.579	0	759	274,67	466,44	494,33	292,96
Totais:	61,28	63.606,46	0,00	83.963,16	42.926,07	61.142,94	41.037,13	22.621,13

Data Inicial: 01-01-2009 Data Final: 31-12-2009

Disponibilizar actividades instaladas

Económica
 Técnica
 Factor
 Tipo Operação

Gráfico Gantt
 Gráfico Barras
 Percentagem
 Agrupar: Não Agrupar

Gráfico Gantt
 Gráfico Barras
 Percentagem
 Agrupar: Não Agrupar

Gráfico Gantt
 Gráfico Barras
 Percentagem
 Agrupar: Não Agrupar

Gráfico Gantt
 Gráfico Barras
 Percentagem
 Agrupar: Não Agrupar

Resultados - Agrogestão

Ficheiro Base Parametriação Caracterização Actividades Listagens Resultados

Preços / Mapas Consumo de Análises de Quadro Gráfico Quadro Resultados Comparação
 Custos * de Stocks Combustíveis Distribuição Resumo Completo Globais Multexercício
 Acompanhamento Por Actividade e Globais

Resultados Sair

Quadro Resumo
 Gráfico
 Comparação Multexercício
 Quadro Completo
 Resultados Globais

Sector/Núcleo
 Empresa/Exercício
 Global
 Empresa XPTO Lda
 Empresa XPTO Lda
 Nova Empresa
 Global
 2009
 2010
 2011
 Tipo de Actividade
 Cultura

Empresa	Exercício	Núcleo	Sector	Tipo Actividade	Cultura	Natureza	Tipo Operação	Parcela	Quinzena	Factor
Todas	Todas	Todas	Todas	Todas	Todas	Todas	Todas	Todas	Todas	Todas
Actividade										
Administração / Traseiro (09) Barca (09) Cabeço da Viola (09) Cabeço das Pulgas (09) Cabeço do Poste / Poente da V...										
Operação										
[Em branco]										
Aplicação Herbicida										
Auto-utilização										
Corte de Erva										
Despediço										
Disponibilização										
Enbarramento										
Enrola										
Erveira										
Erveira										
Erveira										
Erigida										
Erigida Vegetação										
Escarificar										
Escava										
Eslachor										
Formação de Videiras										
Máquina										
Plantação										
Poda										
Pó-Poda										
Pré-Poda										

PROVEITOS DA ACTIVIDADE (Orientação Económica)

	Total	Por Ha	Por Kg	
Produções p/ Auto-utilização	2.666,40	1.066,56	1,32	100,0%
Produto Principal	2.666,40	1.066,56	1,32	100,0%
TOTAL	2.666,40	1.066,56	1,32	100%

CUSTOS DA ACTIVIDADE (Orientação Económica)

	Total	Por Ha	Por Kg	
Máquinas e Equipamentos	1.040,06	416,03	0,51	21,4%
Custos Variáveis	721,24	288,50	0,36	14,8%
Custos Fixos	318,83	127,53	0,16	6,5%
Consumos Intermediários	805,92	322,37	0,40	16,6%
Serviços do Exterior	277,86	111,14	0,14	5,7%
Mão de Obra Eventual	1.624,53	649,81	0,80	33,4%
Mão de Obra Permanente	1.121,05	448,42	0,55	23,0%
Produtos de Auto-utilização	0,00	0,00	0,00	0,0%
TOTAL	4.869,41	1.947,77	2,41	100%
Custos Variáveis	3.429,54	1.371,82	1,70	70,4%
Custos Fixos	1.439,87	575,95	0,71	29,6%

RESULTADOS

	Total	Por Ha	Por Kg
CASH-FLOW	-4.589,96	-1.835,98	-2,27
MARGEM BRUTA	-763,14	-305,26	-0,38
MARGEM DE CONTRIBUIÇÃO	-2.203,01	-881,21	-1,09

Produção p/ Venda	2.666,40	1.066,56	1,32	100,0%
TOTAL	2.666,40	1.066,56	1,32	100,0%

CUSTOS DA ACTIVIDADE (Orientação Técnica)

	Total	Por Ha	Por Kg	
Aplicação Herbicida	445,99	178,40	0,22	9,2%
Auto-utilização	0,00	0,00	0,00	0,0%
Corte de Erva	214,52	85,81	0,11	4,4%
Embardamento	597,54	239,01	0,30	12,3%
Enrola	370,76	148,30	0,18	7,6%
Enxofra	96,63	38,65	0,05	2,0%
Erguida	331,45	132,58	0,16	6,8%
Escarificar	170,88	68,35	0,08	3,5%
Escava	412,01	164,80	0,20	8,5%
Poda	614,03	245,61	0,30	12,6%
Pulverização	683,94	273,58	0,34	14,0%
Semear	579,51	231,81	0,29	11,9%
Triturar Vides	60,35	24,14	0,03	1,2%
Vindima	291,80	116,72	0,14	6,0%
TOTAL	4.869,41	1.947,77	2,41	100,0%

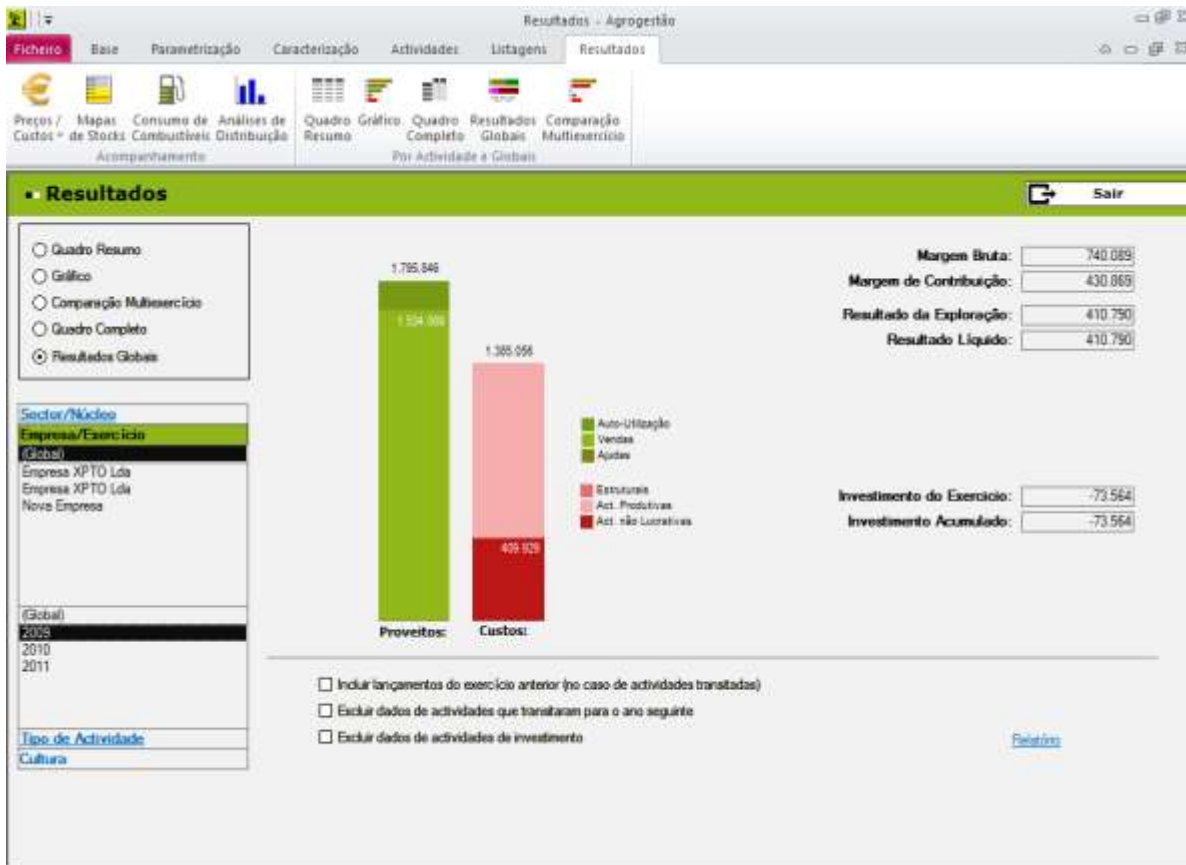

	Activ. Productivas		Activ. Não Lucrativas		Estruturais		Total	
Produções para Venda	1.534.068,36	85,4%	1,00	0,0%	0,00	0,0%	1.534.069,36	85,4%
Produto Principal	1.534.068,36	85,4%	1,00	0,0%	0,00	0,0%	1.534.069,36	85,4%
Produto Secund./Intermed.	0,00	0,0%	0,00	0,0%	0,00	0,0%	0,00	0,0%
Produções p/ Auto-utilização	261.775,80	14,6%	0,00	0,0%	0,00	0,0%	261.775,80	14,6%
Produto Principal	261.775,80	14,6%	0,00	0,0%	0,00	0,0%	261.775,80	14,6%
Produto Secund./Intermed.	0,00	0,0%	0,00	0,0%	0,00	0,0%	0,00	0,0%
TOTAL	1.795.844,16	#####	1,00	0,0%	0,00	0,0%	1.795.845,16	100%

CUSTOS DE EXPLORAÇÃO

	Activ. Productivas		Activ. Não Lucrativas		Estruturais		Total	
Benfeit./Instal./Plant.	1.631,14	0,1%	0,00	0,0%	0,00	0,0%	1.631,14	0,1%
Máquinas/E quipamentos	60.220,16	4,4%	25.281,89	1,9%	0,00	0,0%	85.502,05	6,3%
Custos Variáveis	43.370,97	3,2%	19.156,76	1,4%	0,00	0,0%	62.527,73	4,6%
Custos Fixos	16.849,19	1,2%	6.125,14	0,5%	0,00	0,0%	22.974,32	1,7%
Consumos Intermediários	261.526,93	19,2%	49.663,13	3,7%	0,00	0,0%	311.190,06	22,9%
Serviços do Exterior	94.572,20	7,0%	178.417,00	13,1%	0,00	0,0%	272.989,20	20,1%
Mão de Obra Eventual	125.666,55	9,2%	13.456,84	1,0%	0,00	0,0%	139.123,38	10,2%
Mão de Obra Permanente	148.680,66	10,9%	138.049,22	10,2%	0,00	0,0%	286.729,88	21,1%
Produtos de Auto-utilização	261.775,80	19,3%	0,00	0,0%	0,00	0,0%	261.775,80	19,3%
TOTAL	954.073,43	70,2%	404.868,07	29,8%	0,00	0,0%	1.358.941,51	100%
							Custos Variáveis	1.047.606,17 77,1%
							Custos Fixos	311.335,34 22,9%

RESULTADOS

MARGEM BRUTA	748.238,99	(Total de Proveitos de Exploração - Custos Variáveis)
MARGEM DE CONTRIBUIÇÃO	436.903,66	(Total de Proveitos de Exploração - Total de Custos Effect Especificos)
RESULTADOS EXPLORAÇÃO	436.903,66	(Total de Proveitos de Exploração - Total de Custos de Exploração)
Proveitos Extraordinários	0,00	

Gestão Gráfica de Actividades

Sair

Exercício: 2011

- Adega 1
- Adega Velha
- Adega 2
- Engarrafamento
- Winery

Realizar nova operação/ análise
Consultar a parametrização
Visualizar por actividade: **Actualizar**

MB/ha Cultura
 MC/ha Variedade
 Produção/ha Fenologia
 Característica

Escolha a operação/ análise a realizar...

Ficha Actividade: Laranja

Acesso Rápido: Análise

- Colheita Amostras construção
- Corte de Erva
- Corte de Junco
- Corte de Lenha
- Corte de Mato
- Cozinha
- Descarga Uvas
- Desfolha
- Deslocação
- Regas e Fertirrigação

Prescrições Técnicas | Ordens de Produção

Modo desenho

Regas e Fertirrigação

Sair

Lançar à:

Actividade Actividade: Parcela: # Data Aplicação:

Parcela

Rega:

Sector: Área regada: Duração: Caudal: Milímetros:

Origem água: Forma Aplicação: Tipo Sistema Rega: Eficiência:

Observações: Total de Azoto Incorporado:

Fertilizante:

Artigo: Quantidade:

Amazém: Lote:

Prescrição: Data de Prescrição:

Operação:

Operação:

Operador:

Equipamento:

Confirmar Cancelar

Análise de Distribuição Anual

Sair

Filtração base: **Filtração adicional por actividade**

Tipo de Factor: **Máquinas**

Ano: 2011

Máquinas e Equipamentos:

- Cota Pêra
- Massy Ferguson 384-43
- new Holland 72-09
- new Holland T470
- newHolland 4000

Gráfico discriminado por factor Gráfico de valores acumulados Gráfico de média unitária

Manual Semanal Gráfico

Tratamentos

Numero: 796 Data: 30-04-2009

Cultura: **Fave** Data Recomendada:

Estado Fenológico: **J - Flores em desenvolvimento** Velocidade Trabalho: 1,4

Sector: **Fave** Pressão Trabalho: -20

Operação: **TRATAMENTO FITOSANITÁRIO** Tipo Bico utilizado: 10 X 1,5

Método: **Ronizador** Volume Cálculo / ha: 900 Prescrição Técnica: Data:

Data Sistema: 25-06-2009

Estado: **Por terminar** N.FOS: 36

Actividade	Parcela	Área Ha	Dt. 1ª Colheita	Data Real	Início	Fim	Qtz Trabalho	Quant Real
A19 - Rocha								2029
A20 - Rocha								2331
A21 - Rocha								2547
A22 - Rocha								2014
A23 - Rocha								2214
A24 - Rocha								2475
A25 - Rocha								2079
A26 - Rocha								2430
B1 - Rocha								3897
B2 - Rocha								4815
B3 - Rocha								4491
								76428

Registos: 1 de 24

Consumíveis:

Dt Tratamento	Produto	Unidades	Concentração	Int. Segurança	Toxicidade	Qt. Teórica	Qt. Real	Amazém/Deposito	Lote
	Produtos Branco I	15	11464,2	0					
		0	0	0,01					

PÉS NA TERRA
OLHOS NO FUTURO

Mapa de Stocks – Lista Geral

Consulta de Stocks - Agrogestão

Ficheiro Base Parametriação Caracterização Atividades Listagens Resultados

Preços / Mapas Consumo de Análises de Maneio
Custos de Stocks de Stocks Combustíveis Distribuição Operacional
Acompanhamento

Quadro Gráfico Comparação Quadro Resultados Indicadores Rever Recalcular
Resumo Multiexercício Completo Globais Actividades Custeio Resultados
Por Actividade e Globais

Stocks

Sair

Exercício: 2018
Início: 01-01-2018 Fim: 31-12-2019
Empresas: MAPORAL

Filtros Rápidos Lista de Filtros

Grupos

- Sem Classificação
- Cabeças
- Cachaço
- Carcaças
- Entrecosto
- Entremeada
- Espinhaço
- Gorduras
- Lombinhos
- Lombo

Stocks diferentes de zero
Desdobrar por lote
Desdobrar por armazém/depósito

Aplicar Filtro Recalcular Stocks

Lote	Artigo	Unidades	Stock Actual	Armazém
-	Suíno Fresco Cabeça Completa	Kg	126,3	-
-	Suíno Fresco Drelhas	Kg	13135,116	-
-	Suíno Fresco Faceira	Kg	45513,68	-
-	Suíno Fresco Bochechas Ext. IVP	Kg	1953,84	-
-	Suíno Fresco Bochechas Internas IVP	Kg	26	-
-	Suíno Congelado Faceira s Corato	Kg	387	-
-	Suíno Congelado Bochecha Externa IVP	Kg	63,42	-
-	Suíno Congelado Bochechas Mistas IVP	Kg	11,44	-
-	Bochechas Bellota 100% Iberico	Kg	242	-
-	Bochechas Bellota Iberico	Kg	64,5	-
-	Bochechas Cebo Campo Iberico	Kg	64	-
-	Bochechas Cebo Iberico	Kg	57,75	-
-	Bochechas Internas Cebo Iberico	Kg	27,5	-
-	Suíno Fresco Bochechas IVP	Kg	194,05	-
-	Suíno Fresco Cabeça	Kg	469,79	-
-	Faceira	Kg	418	-
-	Cabeças Inteiras c/papada c/orelhas	Kg	233,3	-
-	Cabeças Inteiras s/ papada s/ orelhas Bell...	Kg	261,6	-
-	Cabeças Inteiras sem papada sem orelhas	Kg	449	-
-	Drelhas com ouvido	Kg	315,78	-
-	Drelhas sem ouvido	Kg	4035,31	-
-	Cabeça sem orelha	Kg	70766,52	-
-	Bochechas internas	Kg	257,62	-
-	Moleja	Kg	1354,03	-
-	Bochechas externas	Kg	2027,04	-

Mapa de Controlo de Stocks

AGROGESTÃO COMERCIAL - Versão 10.388

08-10-2019

Controlo de Armazém entre 01-01-2018 e 31-12-2019

Suino Fresco Cabeça Completa (Kg)	Lote	Armazém/Depósito	Entrada/Saída	Stock
14-02-2019	Operação Desmancha - Actividade Produção de carne - N.º Acção 200	Armazém de Refrigerados	21,00	21,00
21-03-2019	Operação Desmancha - Actividade Produção de carne - N.º Acção 294	Armazém de Refrigerados	9,00	30,00
26-03-2019	Operação Desmancha - Actividade Produção de carne - N.º Acção 352	Armazém de Refrigerados	32,35	62,35
28-03-2019	Operação Desmancha - Actividade Produção de carne - N.º Acção 364	Armazém de Refrigerados	7,30	69,65
19-04-2019	Operação Desmancha - Actividade Produção de carne - N.º Acção 573	Armazém de Refrigerados	20,00	89,65
06-06-2019	Operação Desmancha - Actividade Produção de carne - N.º Acção 771	Armazém de Refrigerados	5,00	94,65
27-06-2019	Operação Desmancha - Actividade Produção de carne - N.º Acção 805	Armazém de Refrigerados	12,52	107,17
18-07-2019	Operação Desmancha - Actividade Produção de carne - N.º Acção 831	Armazém de Refrigerados	6,33	113,50
25-07-2019	Operação Desmancha - Actividade Produção de carne - N.º Acção 836	Armazém de Refrigerados	6,56	120,06
01-08-2019	Operação Desmancha - Actividade Produção de carne - N.º Acção 851	Armazém de Refrigerados	6,24	126,30
		Total de Entradas		126,30
		Total de Saídas		0,00
	Suino Fresco Cabeça Completa (Kg)			126,30

Rastreabilidade

Rastreabilidade - Agrogestão

Ficheiro Base Parametriação Caracterização Actividades Listagens Resultados

Painel Controlo Acções c/ Operações Elaboradas Rastreabilidade Parametriação Linhas de Produção
Parametriação Análises/Características Apoio Administrativo
Recepção Gestão de Armazéns/depósitos Recálculo de Stocks Actuais

Colar Cortar Copiar Área de Transferência
Filtro Ascendente Descendente Ordenação e Filtragem
Remover Ordenação Seleccção Limpar Todos os Filtros
Seleccionar Tudo Localizar
Calculadora Acerca Deste Ecrã Contacte-nos Extras

Rastreabilidade Sair

Direcção Origen Destino

Substância # Ver [+]
Suino Congelado Osso d

Lote
PTRD21E/16-05-19/P.R

Depósito
Amazém Embalados

Consultar
Logística/Documental

Listas não filtradas pelo stock actual

23-08-2019 Embalamento Qtd:270 Kg Lote:PTRD21E/16-05-19/P.R.C. Acção:984 Act:Produção de carne
Suino Fresco Osso do Cachaço Lt:PTRD21E/16-05-19/P.R.C. Qtd:277,85 Kg DepOrig:Armazém de Refrigerados
20-05-2019 Desmancha Qtd:277,85 Kg Lote:PTRD21E/16-05-19/P.R.C. Acção:748 Act:Produção de carne
Porco Branco Lt:PTRD21E/16-05-19/P.R.C. Qtd:22763,538 Kg DepOrig:P1+2
16-05-2019 GUIA Qtd:22855,854 Kg Forn:AGPMeat, SA Doc:MAP/GRS/201819/210 V/Ref:467758.1.SNISUIMOV Talão: 1968
16-05-2019 Recepção de Suínos Nº Talão:1968 Qtd:22855,854 Kg Forn:AGPMeat, SA Doc:467758.1.SNISUIMOV

[Mostrar Opções de Visualização](#)

Análises

Análises e Observações - Agrogestão

Ficheiro Base Parametriação Caracterização Actividades Listagens Resultados

Painel Controlo Acções c/ Operações Elaboradas Rastreabilidade Parametriação Linhas de Produção Colar Filtro Remover Ordenação Selecionar Tudo Calculadora
Parametriação Análises/Características Apoio Administrativo Cortar Ascendente Selecção Localizar Acerca Deste Ecrã
Recepção Gestão de Armazéns/depósitos Recálculo de Stocks Actuais Copiar Descendente Limpar Todos os Filtros Contacte-nos
Base Área de Transferência Ordenação e Filtragem Extras

Análises e Observações

Sair

Estado: (Todos)

Produtos	Análise	Data	Tipo de Análise	Artigo	Lote	Armazém	Doc Referência	Notas
Arm./Depósitos	332	02-09-20...	Análise Recepção					
Clientes/Fornecedores	333	03-09-20...	Análise Recepção		190161	P1+2		
Tipos Análises	334	03-09-20...	Análise Recepção		190161	P1+2		
(Global)	335	03-09-20...	Análise Recepção	Porco Branco	PTRY12L/04-09-19/P.R.C.	P1+2		
Análise Recepção	336	03-09-20...	Análise Recepção					
	337	09-09-20...	Análise Recepção	Porco Branco	PTSR25A/08-09-19/P.R.C.	P1+2		
	338	09-09-20...	Análise Recepção					
	339	09-09-20...	Análise Recepção		190161	P1+2		
	340	11-09-20...	Análise Recepção		190161	P1+2		
	341	13-09-20...	Análise Recepção	Porco Branco	PTSG24R/12-09-19/P.R.C.	P1+2		
	342	13-09-20...	Análise Recepção					
	343	16-09-20...	Análise Recepção		190162	P1+2		
	344	17-09-20...	Análise Recepção		190162	P1+2		
	345	17-09-20...	Análise Recepção		190163	P1+2		
	346	19-09-20...	Análise Recepção		190163	P1+2		
	347	19-09-20...	Análise Recepção		190163	P1+2		
	348	23-09-20...	Análise Recepção		190163	P1+2		
	349	23-09-20...	Análise Recepção		190163	P1+2		
	350	25-09-20...	Análise Recepção	Porco Branco	PTVW69C/24-09-19/P.R.C.	P1+2		
	351	25-09-20...	Análise Recepção	Porco Cebo Iberico 50%	PTVF65E/25-09-19/P.R.C.	P1+2		
	352	25-09-20...	Análise Recepção					
	353	25-09-20...	Análise Recepção					
	354	26-09-20...	Análise Recepção		190164	P1+2		
	355	26-09-20...	Análise Recepção		190164	P1+2		
Datas	356	30-09-20...	Análise Recepção		190164	P1+2		
	357	30-09-20...	Análise Recepção		190164	P1+2		
	358	30-09-20...	Análise Recepção					
	359	02-10-20...	Análise Recepção		190164	P1+2		
	360	04-10-20...	Análise Recepção		190164	P1+2		
	361	07-10-20...	Análise Recepção		190164	P1+2		
	362	08-10-20...	Análise Recepção	Porco Branco	PTRB32F/07-10-19/P.R.C.	P1+2		
	363	08-10-20...	Análise Recepção					

Mostrar parâmetros >>

Análises

fAnálises - Agrogestão

Ficheiro Base Parametriação Caracterização Actividades Listagens Resultados

Painel Controlo Accões c/ Operações Elaboradas Rastreabilidade Parametriação Linhas de Produção Colar Filtro Remover Ordenação Selecionar Tudo Calculadora
Parametriação Análises/Características Apoio Administrativo Cortar Ascendente Seleccionar Localizar Acerca Deste Ecrã
Recepção Gestão de Armazéns/depósitos Recálculo de Stocks Actuais Copiar Descendente Limpar Todos os Filtros Contacte-nos
Área de Transferência Ordenação e Filtragem Extras

Ficha de Análise Sair

Análise

Nº: 351 Previsão?
Data: 25-09-2019 Hora: 05:23

Fonte: Doc Referência: Ficheiro:

Entidade Laboratorial **Entidade Comercial**

Incidência

Substância: Porco Cebo Iberico 50% Actividade:
Lote Subst.: PTVF65E/25-09-19/P.R.C. Unidade Fundiária: Parcela/SubParcela
Am./Dep.: P1+2

Próxima análise Data:
Tipo:

Características

Quantitativas Simples **Qualitativas** [Última Análise](#) (não encontrada)

Característica	Valor	Obs
Identificação	Confome	
IRCA	Confome	
Restrições	Confome	
Limpeza	Confome	
Estado Geral	Confome	
BEA Bem estar animal	Confome	
Nº Certificado		
Entidade Inspectora		
Factor Racial		
Alimentação		
Lote de Exploração		

Registo: 1 de 13 Sem Filtro Procurar

Observações:

Estado: Aceite/Teminado

Registo: 1 de 1 Filtrado Procurar

Consultas e Listagens

Consultas e Listagens - Agrogestão

Ficheiro Base Parametriação Caracterização Actividades Listagens Resultados

Painel Controllo Acções c/ Operações Elaboradas Rastreabilidade Parametriação Linhas de Produção Colar Filtro Remover Ordenação Seleccionar Tudo Calculadora
Parametriação Análises/Características Apoio Administrativo Cortar Ascendente Seleção Localizar Acerca Deste Ecrã
Recepção Gestão de Armazéns/depósitos Recálculo de Stocks Actuais Copiar Descendente Limpar Todos os Filtros Contacte-nos
Base Área de Transferência Ordenação e Filtragem Extras

■ Consultas e Listagens de Depósitos Sair

Tipo Classificação: (obrigatório)
Filtragem por stock: Não vazios

Depósitos Filtros Rápidos Lista Filtros Lista Completa

- Armazém de Congelados
- Armazém de Pendurados
- Armazém de Refrigerados
- Armazém Embalados

Mostrar Stocks directos em Amazéns
Agrupar por Classificação Agrupar por Amazém

Seleção de Listagem

- Listagens Pré-definidas
 - Depósitos
 - c/Análises
 - c/Análises - Agrupada por Lote
 - c/Análises - Ordenada por Lote
 - c/Análises (com data próxima análise)
 - c/Análises (sem data lote)
 - Pivot c/Análises
 - Simple
 - Simple - Agrupada por Lote
 - Simple - Agrupada por Lote - c/Proveniência
 - Simple - c/Proveniência
 - Simple - c/Proveniências Iniciais
 - Simple - Ordenada por Lote
 - Listagens Parametrizadas
 - Listagens Adicionadas

Visualizar SnapShot

AGROGESTÃO® Comercial

Algumas das Funcionalidades

- ✓ Múltiplas empresas
- ✓ Múltiplos utilizadores
- ✓ Múltiplas moedas
- ✓ Múltiplas séries (anuais por exemplo)
- ✓ Múltiplas variantes (no mesmo tipo de Documento)
- ✓ Múltiplos perfis de impressão
- ✓ Liberdade e autonomia para criação de novos tipos de documentos.



AGROGESTÃO® Comercial

- ✓ Software de Faturação;
- ✓ Contas correntes de fornecedores e clientes;
- ✓ Bancos e Empréstimos;
- ✓ Conversão de documentos e Assistente de Pagamentos
- ✓ Gestão da performance comercial;
- ✓ CRM;
- ✓ Possibilidade de extensão para POS.

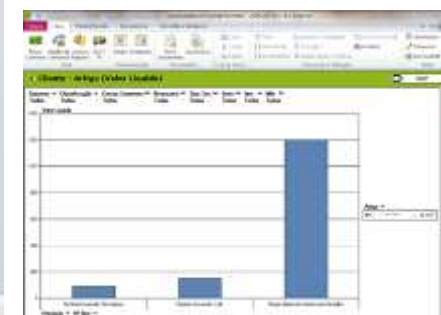
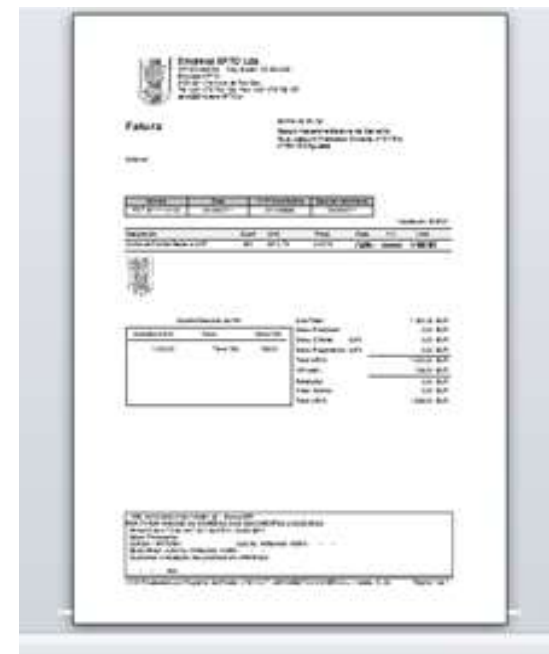

Balanzamento em Grande Formato - AGROGESTÃO Comercial

Ano: 2010

	Jan	Feb	Mar	Abr	Ma	Jun	Jul	Ag
Receitas								
Receitas	117.234,25	55.440,62	153.936,70	24.747,30	892,95	9.586,61	218.637,35	18.793,17
Total	117.234,25	55.440,62	153.936,70	24.747,30	892,95	9.586,61	218.637,35	18.793,17
Despesa								
Despesa	-48.680,23	-11.778,90	-17.905,07	-35.110,13	-147.018,06	-86.569,10	-119.881,30	-73.467,22
Total	-48.680,23	-11.778,90	-17.905,07	-35.110,13	-147.018,06	-86.569,10	-119.881,30	-73.467,22
Stock Inicial								
Stock Inicial	0,00	0,00	0,00	0,00	0,00	0,00	0,00	0,00
Total	0,00	0,00	0,00	0,00	0,00	0,00	0,00	0,00
Não Receta								
Não Receta	0,00	0,00	0,00	0,00	0,00	0,00	0,00	0,00
Total	0,00	0,00	0,00	0,00	0,00	0,00	0,00	0,00
Total geral	68.554,02	43.661,72	136.031,63	-10.362,83	-146.126,11	-76.982,49	98.756,05	11.325,95

Balanzamento mensal

Gestão de Contactos - AGROGESTÃO Comercial

Entidade	Data	Tipo Contacto	Assunto	Canal	Expensa
Vito Azul - Equipamentos Enológicos	21-05-2007	Pagamentos	Pagamentos	CARTA	1
Vito Azul - Equipamentos Enológicos	27-07-2007	Pagamentos	Pagamentos	CARTA	1
Vito Azul - Equipamentos Enológicos	04-12-2007	Pagamentos	Pagamentos	CARTA	1
Vito Azul - Equipamentos Enológicos	21-12-2007	Pagamentos	Pagamentos	CARTA	1
Vito Azul - Equipamentos Enológicos	27-12-2007	Pagamentos	Pagamentos	CARTA	1
Vivo & Partners - Mota & Vladzavick	21-12-2007	Pagamentos	Pagamentos	CARTA	1
Viv - Organização Industrial Gulka, S.A.	04-12-2007	Pagamentos	Pagamentos	CARTA	1
Vasco Maa Lopes	04-12-2007	Pagamentos	Pagamentos	CARTA	1
V. Fernandes & Mota	18-11-2007	Pagamentos	Pagamentos	CARTA	1
Uva - Prestação de Serviços, Lda	24-10-2007	Pagamentos	Pagamentos	CARTA	1
Uva - Prestação de Serviços, Lda	21-12-2007	Pagamentos	Pagamentos	CARTA	1
Uva - Prestação de Serviços, Lda	21-12-2007	Pagamentos	Pagamentos	CARTA	1
Transportadora, S.A.	04-12-2007	Pagamentos	Pagamentos	CARTA	1
Transcoasto	21-05-2007	Pagamentos	Pagamentos	CARTA	1
Transcoasto	18-11-2007	Pagamentos	Pagamentos	CARTA	1
Transcoasto	21-12-2007	Pagamentos	Pagamentos	CARTA	1
Tecnovins - Representações de Produt.	27-07-2007	Pagamentos	Pagamentos	CARTA	1
Tecnovins - Representações de Produt.	04-12-2007	Pagamentos	Pagamentos	CARTA	1
Supercos Supermercados, Lda	04-12-2007	Pagamentos	Pagamentos	FAX	1
Supercos Supermercados, Lda	21-12-2007	Pagamentos	Pagamentos	CARTA	1
Suzuki L.C.S. Semelhães Chf, Lda	27-07-2007	Pagamentos	Pagamentos	CARTA	1
Souza & Castro - Consultoria, Lda	26-02-2008	FAX	Envio de Anúncios	CARTA	1
Souza&camp - Varandas de Sousa, Lda	04-12-2007	Pagamentos	Pagamentos	CARTA	1

Gestão de Contatos

Contas Correntes - AGROGESTÃO Comercial

Data	Documento	V.Ref	Expensa	Entidade	Debito	Credito	Saldo
18-01-2008	FC1-60007	DVM	0,00		11.419,78	0,00	11.419,78
15-03-2008	FC1-60038	DVM	7.299,36		0,00	17.719,14	10.419,78
08-09-2008	FC1-60078	DVM	1.015,06		0,00	18.734,20	11.434,20
26-06-2008	FC1-60041	DVM	1.415,70		0,00	20.149,90	12.850,00
22-06-2008	FC1-60034	DVM	0,00		7.288,36	0,00	15.561,64
31-07-2008	FC1-60059	DVM	216,40		0,00	15.778,04	15.778,04
30-08-2008	FC1-60052	DVM	99.549,95		0,00	15.778,04	15.778,04
01-09-2008	FC1-60056	DVM	13.028,52		0,00	8.749,52	8.749,52
08-09-2008	FC1-60058	DVM	20.842,48		0,00	0,00	0,00
21-09-2008	FC1-60064	DVM	11.062,93		0,00	0,00	0,00
28-09-2008	FC1-60049	DVM	0,00		1.015,06	0,00	1.015,06
29-09-2008	FC1-60050	DVM	0,00		1.415,70	0,00	2.430,76
11-10-2008	FC1-60012	DVM	20.842,48		0,00	1.384,01	3.814,77
18-10-2008	FC1-60076	DVM	20.842,48		0,00	156.626,51	160.440,99
28-10-2008	FC1-60077	DVM	0,00		1.07.989,60	0,00	159.351,39
30-10-2008	FC1-60096	DVM	0,00		157.889,00	0,00	159.351,39
30-10-2008	FC1-60081	DVM	5.626,40		0,00	142.504,91	142.504,91
02-11-2008	FC1-60083	DVM	37.263,72		0,00	105.241,19	105.241,19
03-11-2008	FC1-60087	DVM	298,80		0,00	104.942,39	104.942,39
05-11-2008	FC1-60094	DVM	0,00		5.628,40	0,00	110.570,79
09-11-2008	FC1-60094	DVM	140.440,00		0,00	328.007,03	328.007,03
24-11-2008	FC1-60210	DVM	99.740,00		0,00	428.247,03	428.247,03
12-12-2008	FC1-60088	DVM	0,00		13.128,55	0,00	441.375,58
12-12-2008	FC1-60087	DVM	0,00		59.543,95	0,00	500.919,53
05-01-2009	FC1-60096	DVM	218,40		0,00	501.137,93	501.137,93
13-12-2008	FC1-60099	DVM	0,00		20.842,48	0,00	521.980,41
20-12-2008	FC1-60111	DVM	0,00		11.062,93	0,00	533.043,34
11-01-2009	FC1-60141	DVM	0,00		20.842,48	0,00	553.885,82
11-01-2009	FC1-60142	DVM	0,00		10.427,24	0,00	564.313,06
26-01-2009	FC1-700	DVM	0,00		26.842,48	0,00	591.155,54
05-02-2009	FC1-700	DVM	0,00		31.263,72	0,00	622.419,26
13-02-2009	FC1-700	DVM	0,00		140.440,00	0,00	762.859,26
13-02-2009	FC1-700	DVM	0,00		840,00	0,00	763.699,26

Contas Correntes

Consultas e Listagens - AGROGESTÃO Comercial

Data Inicial	Data Final	Estado
01-01-2000	31-01-2012	Não Consultado

Seleção de Listagens

- [-] Listagens Pré-definidas
 - [-] Estatísticas de Vendas
 - [-] Facturação - Responsável
 - [-] Saldo de IVA mensal
 - [-] Antiquação Dívidas
 - [-] Balanço
 - [-] Facturação
 - [-] Artigo - Mês (Quantidade)
 - [-] Artigo - Mês (Valor com IVA)
 - [-] Artigo - Mês (Valor Líquido)
 - [-] Cliente - Artigo (Quantidade)
 - [-] Cliente - Artigo (Valor com IVA)
 - [-] Cliente - Artigo (Valor Líquido)
 - [-] Cliente - Valor com IVA
 - [-] Cliente - Valor Líquido
 - [-] Mapa de Compras
 - [-] Mapa de Vendas
 - [-] Listagens Personalizadas
 - [-] Listagens Adicionadas

Consultas e Listagens

AGROGESTÃO® Salários

Algumas das Funcionalidades

- ✓ Processamento de Recibos de Vencimento
- ✓ Produção de ficheiros oficiais (DRI, Folha de Férias, DMR, Declaração Anual de Trabalhador Dependente e Quadro de Pessoal)
- ✓ Listagens totalmente parametrizáveis (exportáveis para Excel e Access)



AGROGESTÃO® Salários

- ✓ Esta aplicação foi desenvolvida para suprir as necessidades das empresas que não recorrem a gabinetes externos para fazer o processamento dos salários.
- ✓ Facilita o processamento dos Recibos de Vencimentos recorrendo a tabelas de taxas de IRS e de SS (actualizadas todos os anos), e permite consultas ao registo de ausências e/ou aos registos de trabalhos do AGROGESTÃO®Produção.



AGROGESTÃO® MOBILE

Acesso universal em todos os tipos de dispositivos com acesso à Internet.

- ✓ O AGROGESTÃO® MOBILE é uma aplicação web que corre em qualquer tipo de dispositivo móvel, sejam telemóveis, tablets ou portáteis.
- ✓ Sempre que tenha acesso à internet, o utilizador pode efectuar registos e consultar informação de uma forma simples e amigável.
- ✓ Assim, mesmo no campo, o agricultor poderá sempre controlar o desenrolar das operações agronómicas no terreno e proceder à recolha da informação relacionada.



Algumas das funcionalidades

- ✓ Novo registo de campo simplificado
- ✓ Novo registo de consumo
- ✓ Novo contacto
- ✓ Registo de campo
- ✓ Consultas Lançamentos
- ✓ Registos de ocorrências Standard
- ✓ Resultados comparativos
- ✓ Acções elaboradas
- ✓ Novo abastecimento de combustível
- ✓ Nova análise
- ✓ Animais presentes
- ✓ Consultas Lançamentos
- ✓ Depósitos
- ✓ Histórico de observações
- ✓ Resultados das actividades
- ✓ Avisos





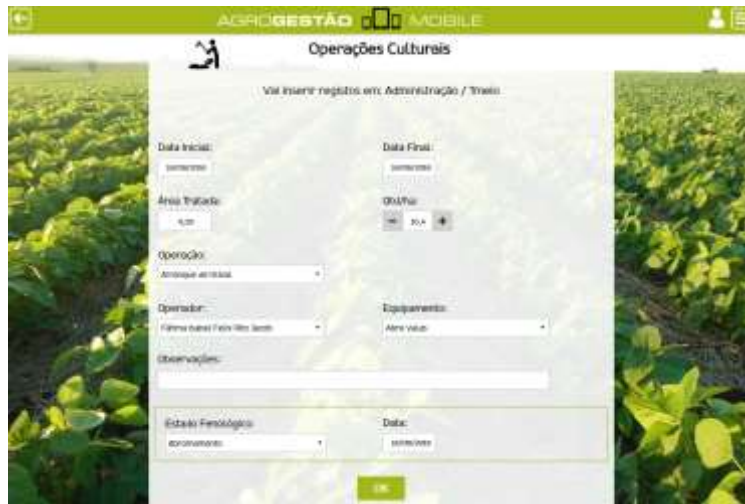

Plantações

Vai inserir registos em: Barca

Data: 17/09/2015

Operação: Plantação

Área: 3,7

Qtd/ha: 5

Sementes, Plantas e Material de Suporte: Ervertos-Prontos TRxR110

Fornecedor: ADIR, Lda

Lotes:

OK

AGROGESTÃO MOBILE

Vai inserir registos em: Barca

Data: 17/09/2015

Tipo de Análise: Análise Completa

Designação	Unidades
Alcool	
Açúcares Redutores	
Ácido Mláico	
Formentação Maloláctica	
Acidez Volátil Corrigida	g/L
Acidez Fixa	g/L
pH	UpH
SO2 Livre	mg/L
SO2 Total	mg/L
Extracto Seco Total	g/L

AGROGESTÃO MOBILE

Rega

Vai inserir registos em: Cabeço da Viola

Data Inicial: 18/09/2015

Data Final: 18/09/2015

Área: 3,26

Horas: - 0 +

Origem da Água: Furo horizontal

Equipamento: Barreira Rio

Caudal: 6000

Eficiência: 75

Teor Nitratos: 0,00

Estado Fenológico: Aprecenando

Data: 18/09/2015

OK

AGROGESTÃO MOBILE

Fertilização

Vai inserir registos em: Barca

Data: 18/09/2015

Área Total: 3,7

Estado Fenológico: Aprecenando

IBIC: outono

Fertilizações Realizadas:

Fertilizante: Fertilizante Multi-Elementar

Quantidade/ha: 0

Fornecedor: ADIR, Lda

Nº Documento: 66666666

Operador: F. Pereira

Nome: - 0 +

Máquina Principal: Distribuidor de Fósforo

Máquina Secundária: Distribuidor de Azoto Controlado

OK

← [Mobile Icons] [User] [Menu]

Estados Fenológicos

Val Inserir registos em: Barca

Data: 16/08/2016

Estado Fenológico: Abroilhamento

Observações:

OK

← [Mobile Icons] [User] [Menu]

Colheita

Val Inserir registos em: Barca

Data: 16/08/2016

Produto Obtido: Azeitona

Quantidade: - 2 +

Observações:

OK

← [Mobile Icons] [User] [Menu]

Visitas/Observações

Val Inserir registos em: Barca

Data: 17/08/2016

Adicionar Ficheiro (+)

GPS

Observações:

OK

← [Mobile Icons] [User] [Menu]

Observações Standard

Árvore Seca

Árvore Partida

Tubo de Rega Roto

Árvore Partido





Gestão Gráfica

Produtor:

Cultura:

Exercício:

Gráfico:

Empresa XPTO

Vinhas Novas

2011

Margem Contrib

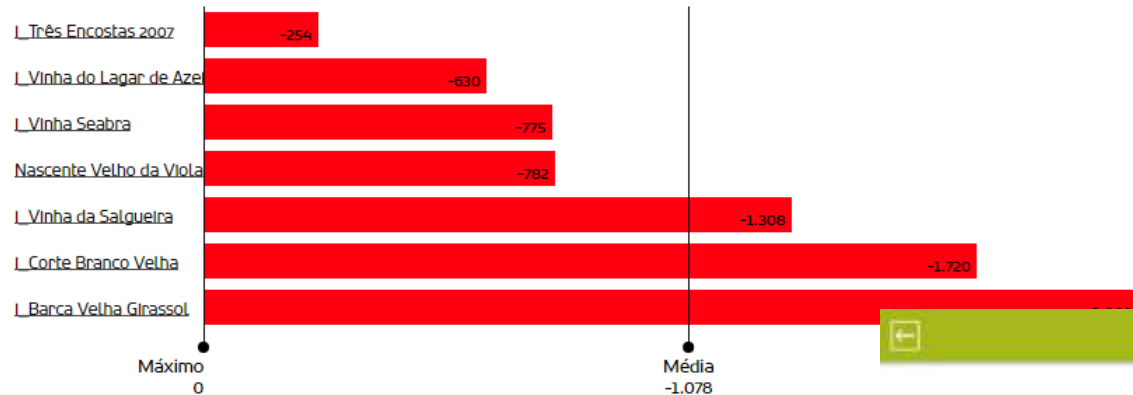

Legenda:

- Margem de Contribuição
- Valores Negativos



Resultados de Actividades

Produtor:

Exercício:

Valores:

Todos

2011

Totais

Actividade	Exercício	Cultura	Área	Produção	MC	M
Adega	2011		0,00	0,00	-7 592,00	820,00
Adega Velha	2011		0,00	0,00	-13,00	-6,00
Administração / Escritório	2011		0,00	1,00	-52 992,00	992,00
Administração / Timeio	2011	Vinha	7,00	303 950,00	-2 908,00	119,00
Barca	2011	Vinha	4,00	0,00	-3 493,00	623,00
Cabeço da Viola	2011	Vinha	2,00	0,00	-3 223,00	978,00
Cabeço das Pulgas	2011	Vinha	5,00	26 000,00	-3 094,00	475,00
Cabeço do Poste / Poente da Viola	2011	Vinha	3,00	0,00	-2 416,00	064,00
Cabeço Vermelho	2011	Vinha	4,00	0,00	-1 383,00	988,00
Casa	2011		0,00	0,00	-10 902,00	0,00

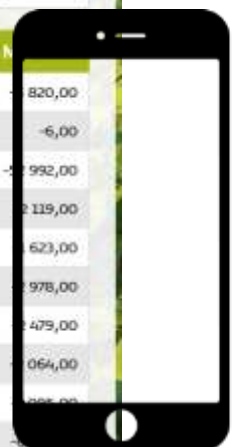



AGROGESTÃO® Cadernos de Campo

- ✓ Solução desenvolvida quer para organizações de produtores, quer para produtores individuais.
- ✓ Simplifica os processos que os agricultores incorrem fruto das novas obrigações relativas a questões de segurança alimentar, modos de produção e referenciais de certificação.
- ✓ O mercado exige, aos produtores de alimentos que entram na cadeia de alimentação humana, que documentem as informações relativas aos produtos utilizados na proteção fitossanitária, fertilização, etc.



AGROGESTÃO® Cadernos de Campo

Algumas funcionalidades:

- ✓ Múltiplos modelos de Cadernos de Campo – configuráveis;
- ✓ Gestão de registos de campo multi-produtor e multi-parcela;
- ✓ Parametração de modelos de cadernos de campo em função das diferentes necessidades;
- ✓ Parametração flexível de pragas e doenças, substâncias activas, fitofármacos e fertilizantes com possibilidade de relação com várias culturas;
- ✓ Possibilidade de seleção de registos a imprimir/exportar.



Modelos Cadernos de Campo - Configuráveis



Parametrização Sair

Modelos	Ficheiro Capa	Ficheiro Contra Capa	Ficheiro Capa Zona Homogénea	Ficheiro Rodapé Zona Homogénea
PDR2020	C:\FZAGROGESTÃO\CA...	C:\FZAGROGESTÃO\CADERN...	C:\FZAGROGESTÃO\CADERNO\SCAMPO\Relat...	C:\FZAGROGESTÃO\CADERNO\SCAMPO\Relat...
GLOBALGAP	C:\FZAGROGESTÃO\CA...	C:\FZAGROGESTÃO\CADERN...	C:\FZAGROGESTÃO\CADERNO\SCAMPO\Relat...	C:\FZAGROGESTÃO\CADERNO\SCAMPO\Relat...

Parametrização Sair

Modelo: PDR2020 Tipo Quadro: Quadro Caderno

Código	Quadro	Descrição	Tipo	Origem Dados	Resumo?	Aplicável	Nº Min. Linhas	Tabela origem
100	OPERAÇÕES CULTURAIS	Inclui GT(MAQ1+M	Vegetal	AGROGESTÃO	<input type="checkbox"/>	<input checked="" type="checkbox"/>	0	CC_OperacoesCulturais
200	CONTROLO DE INFESTANTES		Vegetal	AGROGESTÃO	<input type="checkbox"/>	<input checked="" type="checkbox"/>	0	CC_Herbicidas
300	REGA	Inclui Regas (Água	Vegetal	AGROGESTÃO	<input type="checkbox"/>	<input checked="" type="checkbox"/>	0	CC_IrrigacaoFerirrigacao
400	FERTILIZAÇÃO		Vegetal	AGROGESTÃO	<input type="checkbox"/>	<input checked="" type="checkbox"/>	0	CC_Fertilizacao
500	TRATAMENTOS FITOSSANITÁRIOS		Vegetal	AGROGESTÃO	<input type="checkbox"/>	<input checked="" type="checkbox"/>	0	CC_TratamentosFitossanitarios
600	COLHEITA		Vegetal	AGROGESTÃO	<input type="checkbox"/>	<input checked="" type="checkbox"/>	0	CC_Producoes
2901	QUANTIDADE TOTAL DE AZOTO APLICADO		Vegetal	Nenhum	<input checked="" type="checkbox"/>	<input type="checkbox"/>	0	
700	VISITAS TÉCNICAS		Vegetal	AGROGESTÃO	<input type="checkbox"/>	<input type="checkbox"/>	0	CC_Justificativo_Fertilizacao
800	AUDITORIAS		Vegetal	AGROGESTÃO	<input type="checkbox"/>	<input type="checkbox"/>	0	CC_Visitas
900	ANÁLISES		Vegetal	AGROGESTÃO	<input type="checkbox"/>	<input checked="" type="checkbox"/>	0	CC_Analises
1100	ANEXO II - PLANO DE FERTILIZAÇÃO							
1200	ANEXO II - PLANO DE FERTILIZAÇÃO							
1300	ANEXO II - PLANO DE FERTILIZAÇÃO							
1400	ANEXO II - PLANO DE FERTILIZAÇÃO							
1500	ANEXO III - BALANÇO HÍDRICO - CAR							
1600	ANEXO III - BALANÇO HÍDRICO - APLU							
2700	ALTERAÇÃO DO Nº DE ANIMAIS							
2800	ALIMENTAÇÃO ANIMAL							
1900	ALIMENTAÇÃO ANIMAL PASTOREIO							
2900	OPERAÇÕES GERAIS E GESTÃO DE							
1800	CONTROLO SANITÁRIO							
2904	VENDAS							
2903	VISITAS E INTERVENIENTES							
2000	ANEXO IV - PLANO DE BOAS PRÁTICA							
2100	ANEXO IV - PLANO DE REPRODUÇÃO							
2200	ANEXO IV - PLANO DE REPRODUÇÃO							
2300	ANEXO IV - PLANO DE REPRODUÇÃO							
2400	ANEXO IV - PLANO DE REPRODUÇÃO							

Quadro - TRATAMENTOS FITOSSANITÁRIOS

Filtros:

Quadro:

- OPERAÇÕES CULTURAIS
- CONTROLO DE INFESTANTES
- REGA
- FERTILIZAÇÃO
- TRATAMENTOS FITOSSANITÁRIOS**
- COLHEITA
- ANÁLISES

Campos	Legenda	Unitário	Alinhamento	Formata	Total	Temp. Ordenação	Ordem Ordenação	Campos origem
Data	Data	<input checked="" type="checkbox"/>	Esquerda				0	Data
Campo2	Parcela	<input type="checkbox"/>	Esquerda				0	NomeParcelaDa...
Campo3	Área	<input checked="" type="checkbox"/>	Esquerda				0	ÁreaAct
Campo5	Justificação	<input checked="" type="checkbox"/>	Esquerda				0	DesignacaoCon...
Campo4	Produto Comercial	<input checked="" type="checkbox"/>	Esquerda				0	Artigo
Campo12	Substância Activa	<input checked="" type="checkbox"/>	Esquerda				0	InfoSubstancia...
Campo8	APV	<input checked="" type="checkbox"/>	Esquerda				0	Num_Act_APV
Campo7	Data (In)	<input checked="" type="checkbox"/>	Esquerda				0	ArtigoPosicao
Campo10	Unidades	<input checked="" type="checkbox"/>	Centro				0	Unidades
Campo13	Calda (L/Ha)	<input checked="" type="checkbox"/>	Esquerda				0	Data
Campo14	Interv. Seg	<input checked="" type="checkbox"/>	Esquerda				0	IntervSegura
Campo15	Operador	<input checked="" type="checkbox"/>	Esquerda				0	
Campo16	Fornecedor	<input checked="" type="checkbox"/>	Esquerda				0	
Campo17	Produto Fitosanitário	<input checked="" type="checkbox"/>	Esquerda				0	

Configurações gerais – Produtores, Parcelas, Culturas, Doenças, Subs. Activas, Artigos



Parametrização

Designação	NIFP	NIF	Município	Código Postal	Localidade	Concelho	Freguesia	Tabela	Fax	Email	Tel
Maria Antónia Pa	330705	143747723	R. de Santa Justa	7800-154	Moura	Moura	S.º Agostinho, S.º				907
Vitor Tralhão	5620426	819504820	Rua Nova do Car.	7800-180	Moura	Moura	S.º Agostinho, S.º				988
Rui Matos de Sa	384213	128115212	Rua de Igreja, 285	7800-289	Amareleja	Moura	Amareleja				507
Humberto Agri	5870806	504330824	Rua Carneiros	1000-030	Lisboa	Lisboa	Caridade				011
Maria Teresa Gr	6880603	100036897	R. de Angola Lat.	7800-036	Moura	Moura	S.º Agostinho, S.º				967
Caridade Manuel	489647	179636170	Herdeiro de Cap.	7235-899	Barrancos	Barrancos	Barrancos				386
Névoa Vascon	105644	167903920	Rua Dr. Garcia P.	7800-176	Moura	Moura	S.º Agostinho, S.º				907
Maria Augusta R	114232	525168860	R. de Santa Just.	7800-154	Moura	Moura	S.º Agostinho, S.º				907
Francisco Pedro	7833645	164943339	Rua de Évora P.	7800-039	Moura	Moura	S.º Agostinho, S.º				907
Arturo Oliveira	3200943	703160594	Rua do Colégio	7800-043	Moura	Moura	Vila Verde Ficalho				267
Josef Joaquim M	5638171	116706670	Rua de Angola R.	7800-036	Moura	Moura	S.º Agostinho, S.º				967
Arturo Bento Or	5993364	177661195	Rua de Catarina	7800-043	Moura	Moura	Vila Verde Ficalho				367
Rui Augusto Infi	7333802	167679997	Rua de S.º João J.	7800-188	Moura	Moura	S.º Agostinho, S.º				907
Maria Helena Sa	3000802	703033366	Rua Dr. Garcia P.	7800-176	Moura	Moura	S.º Agostinho, S.º				907
Josef Joaquim M	3637513	188954742	Rua das Farpas	7800-034	Moura	Moura	S.º Agostinho, S.º				968
Celso Francisco	6395794	221679320	Rua Capelão M.	7800-071	Moura	Moura	S.º Agostinho, S.º				967
Vitor Colares L	7316673	808540718	Avenida das Farp.	1000-071	Lisboa	Lisboa					011
Sociedade Agro	263020	502942387	R. S. de Outubro	7800-013	Moura	Moura	S.º Agostinho, S.º	28533796			968
Maria José Corre	2091727	166709196	Avenida Dr. Inac.	7800-088	Moura	Moura	S.º Agostinho, S.º				907
Maria José Mat	7178203	508482734	Avenida Dr. Inac.	7800-088	Moura	Moura	S.º Agostinho, S.º				907
Joana Salgueiro	1326408	510373583	Avenida Dr. Inac.	7800-088	Moura	Moura	S.º Agostinho, S.º				907
Rita Salgueiro U	7611067	508793878	Jac. Dr. Inácio	7800-086	Moura	Moura	S.º Agostinho, S.º				907
Josef Manuel de	477232	114201723	R. do Carmo 111	7800-120	Moura	Moura	S.º Agostinho, S.º				010
Herdeiro Pinhal	7705666	810005389	Rua S. de Outubro	7800-013	Moura	Moura	S.º Agostinho, S.º				907
Casa Republica Inf	5121802	504031195	Rua S. de Outubro	7800-013	Moura	Moura	S.º Agostinho, S.º				907
Sociedade Agri	7702574	510318122	Rua S. de Outubro	7800-013	Moura	Moura	S.º Agostinho, S.º				267

Parametrização

Produto: **António Manuel de Mata Antunes**

Cad. Parcela	Cad. Sub-Parcela	Parcela	Tipo de Solo	Área	Concelho	Freguesia	Área da zona homogênea
271122030001	1	Monte Branco 2		21,95	Moura	Subal. Da Adiga	EC70RP
2711224870001	1	Monte Branco		25,61	Moura	Subal. Da Adiga	EC70RP
2711224870002	1	Monte Branco		18,01	Moura	Subal. Da Adiga	EC70RP
2711224870002	2	Monte Branco		2,93	Moura	Subal. Da Adiga	EC70RP
2711225722001	2	Monte Branco		47,26	Moura	Subal. Da Adiga	EC70RP
2711225722001	1	Monte Branco		2,67	Moura	Subal. Da Adiga	EC70RP
2711225722001	2	Monte Branco		1,12	Moura	Subal. Da Adiga	EC70RP
2711225722006	1	Monte Branco		0,75	Moura	Subal. Da Adiga	EC70RP
2711225722006	2	Monte Branco		0,4	Moura	Subal. Da Adiga	EC70RP
2711225722001	1	Monte Branco		16,76	Moura	Subal. Da Adiga	EC70RP

Parametrização

UF	Código	Cultura
0100	0100	Avieiro grão
0100	0100	Cereja (Árvore)
0100	0100	Cereja (Herbácea)
0100	0100	Trigo duro
0100	0100	Trigo mole
0100	0100	Trévoles
0200	0200	Oleaginosas
0200	0200	Cítricos
0200	0200	Colza
0200	0200	Grassol
0300	0300	Ervilha
0300	0300	Fava
0300	0300	Grão-de-bico
0400	0400	Árvore frutífera
0400	0400	Árvore anual e bianual
0600	0600	Uva para vinho
0600	0600	Oliveira

UF	Pragas e Doenças	Método de monitorização do risco	Nível monitorização do ataque	Notas particulares
01	Cercosporose - Cercospora chlorocephala Sacc			
01	Gafos - Colletotrichum spp			
01	Ólio de Parva - Spilocaea oleaginea Cast	Nível vegetativo e fim de Verão/Outono (para das parva)	NEL - Verificação semanal (Índice vegetativo: 0% - 10)	
01	Infestantes - Monocotiledóneas			
01	Infestantes - Monocotiledóneas e dicotiledóneas			
01	Agostão ou Pólvora de Oliveira - Euphyllura olivae			
01	Cochonilha negra - Saissetia oleae Olive			
01	Cochonilha			
01	Diurilho - Oligonychus collettiae Osh			

Parametrização

Pragas e Doenças

Pragas e Doenças	Observações
Infestantes - Cerebrosporium viciae Kuhn	
Aranhão amarelo - Tetranychus urticae Koch	
Aranhão vermelho - Pannonychus ulmi Koch	
Aranhão vermelho - Pannonychus ulmi Koch	
Enxada - Colletes viciae	
Trapa de Uva - Lobesia botrana Schiff	
Árvore	
Artrópodes	
Aciculis	
Coleopteros - Ceratomea (Heteromyces) Sacc	
Erva e mofos	
Escorpião - Phoroglyphus viciae	
Ferrugem	
Gafos - Colletotrichum spp	
Infestantes - Monocotiledóneas e dicotiledóneas	
Lesões Murchas	
Milho	
Milho - Phaeoglyphus viciae	
Ólio	
Ólio de Parva - Spilocaea oleaginea Cast	
Podridão (Artrópodes)	
Podridão	
Helminthosporium	
Ferrugem - Castanea	
Rinocerosporium	
Trapas	
Infestantes - Dicotiledóneas	



Parametrização

Substâncias Ativas

ID	Substância Ativa	Classificação
1012	Acido giberelico	
1013	Acido giberelico (GA3)	
1020	Ametil	
1021	Acidoxato	
1022	Azinotolobin	

Frutas e Doenças

Uva para vinho	Escoriosa - Plasmopara viticola	Doença	Doença	Unidades	Intervalo Segurança (em dias)	Clas
Uva para vinho	Mildio - Plasmopara viticola			42		Mic
Uva para vinho	Mildio - Plasmopara viticola			21		Mic
Uva para vinho	Oídio			42		Mic
Uva para vinho	Mildio - Plasmopara viticola			21		Mic
Uva para vinho	Oídio			21		Mic
Uva para vinho	Escoriosa - Plasmopara viticola					vid
Uva para vinho	Escoriosa - Plasmopara viticola			21		vid
Uva para vinho	Mildio			21		vid
Uva para vinho	Oídio			21		vid
Uva para vinho	Escoriosa - Plasmopara viticola					En
Canudo Clássico L	Ferrugem		2	100	m/m	En
Canudo Clássico C	Oídio		8	100	m/m	En
Canudo Híbrido	Ferrugem		8	100	m/m	En
Canudo Híbrido	Oídio		8	100	m/m	En
Trigo duro	Ferrugem		8	100	m/m	En
Trigo duro	Oídio		8	100	m/m	En
Trigo duro	Septoriose		8	100	m/m	En
Trigo mole	Escoriosa		8	100	m/m	En

Configuração: Modulos, Quadros

Exibir: Protonicos, Pacatas, Rebanhos, Cadernos de Campo

Gerar: Frutas e Doenças, Substâncias Ativas, Culturas, Obseção, Enrolados, Mão de Obra, Equipamento

Ativos: Semearias e plantas, Controle de Infestantes

Parametrização

Ativos

Classificação	ID	Artigo	Unidades	Doze	PLAV ou API	Observações
Fertilizante Sólido	102017	Alison	L		3578	
Fertilizante Sólido	102018	Alison	L		3292	
Fertilizante Sólido	102019	Agrikey EC	Kg		3328	
Fertilizante Sólido	102020	Agrikey	L		2240	
Fertilizante Sólido	102022	Alkali 50+P	Kg		3170	
Fertilizante Sólido	102023	Alkali 50+O	Kg		3288	
Fertilizante Sólido	102024	Alkali	L		3176	
Fertilizante Sólido	102025	Alkali micro	Kg		3194	
Fertilizante Sólido	102027	Alkali	Kg		3443	
Fertilizante Sólido	102028	Alkali	L		3294	

Substâncias Ativas

Formulação	Coefficiente	Unidades
Ox. Metilico	0	g/l
Sulfato (sul de s)	0	g/l

Ativos

Classificação	ID	Artigo	Unidades	Doze	PLAV ou API	Observações
Fertilizante Sólido	102029	Alkali Plant	Kg		3147	
Fertilizante Sólido	102030	Alkali	L		3601	
Fertilizante Sólido	102031	Alkali	Kg		3704	
Fertilizante Sólido	102034	Andradol	L		3505	
Fertilizante Sólido	102041	Artifone	L		3960	
Fertilizante Sólido	102042	Artifone	L		38	
Fertilizante Sólido	102043	Artifone R	Kg		3888	
Fertilizante Sólido	102044	Artifone H	Kg		2822	
Fertilizante Sólido	102047	Artifone L	L		3167	
Fertilizante Sólido	102048	Artifone Supr.	L		45	
Fertilizante Sólido	102049	Bactone	Kg		3962	

Configuração: Modulos, Quadros

Exibir: Protonicos, Pacatas, Rebanhos, Cadernos de Campo

Gerar: Semearias e plantas, Controle de Infestantes, Fertilizantes, Fertilização, Tratamentos Fitossanitários, Alimentos Animais, Medicamentos, Produtos Abidos

Parametrização

Ativos

Classificação	ID	Artigo	Unidades	Observações
Fertilizante Sólido	101020	ALC VIGIL TOTAL		
Fertilizante Sólido	101021	ALUMIN 35 PS		
Fertilizante Sólido	101022	ALUFARM		
Fertilizante Sólido	101023	ALUFOL 1		
Fertilizante Sólido	101024	ALUFOL 2		
Fertilizante Sólido	101025	ALUFOL 3		
Fertilizante Sólido	101026	ALUFOL 4		
Fertilizante Sólido	101027	ALUFOL 5		
Fertilizante Sólido	101028	ALUFOL 6		
Fertilizante Sólido	101029	ALUFOL 7		
Fertilizante Sólido	101030	ALUFOL 8		
Fertilizante Sólido	101031	ALUFOL 9		
Fertilizante Sólido	101032	ALUFOL 10		
Fertilizante Sólido	101033	ALUFOL 11		
Fertilizante Sólido	101034	ALUFOL 12		
Fertilizante Sólido	101035	ALUFOL 13		
Fertilizante Sólido	101036	ALUFOL 14		
Fertilizante Sólido	101037	ALUFOL 15		
Fertilizante Sólido	101038	ALUFOL 16		
Fertilizante Sólido	101039	ALUFOL 17		

Composto

Componente	Quantidade
PG25	0,28
Di	0,08
CaO	0,05
N	0,15

Ativos

Classificação	ID	Artigo	Unidades	Observações
Fertilizante Sólido	101075	AMICOTE 15-35-0 STARTER		
Fertilizante Sólido	101096	Amicote 6-12-35	Kg	
Fertilizante Sólido	101095	Amicote 6-12-35	Kg	
Fertilizante Sólido	101096	Amicote 7-35-14		
Fertilizante Sólido	101097	Amicote 6-12-12	Kg	
Fertilizante Sólido	101098	Amicote 6-12-12	Kg	
Fertilizante Sólido	101099	Amicote 6-12-12	Kg	

Configuração: Modulos, Quadros

Exibir: Protonicos, Pacatas, Rebanhos, Cadernos de Campo

Gerar: Semearias e plantas, Controle de Infestantes, Fertilizantes, Fertilização, Tratamentos Fitossanitários, Alimentos Animais, Medicamentos, Produtos Abidos

Ativos: Semearias e plantas, Controle de Infestantes

Cadernos de Campo

Produto: Emalinda Horta 1

Modelo: PRODER

Caderno de Campo: Lugar da Malhada

Tipo Quadro: Quadro Caderno

Data: Início: 01-01-2014, Fim: 05-05-2015, Deleta: 05-05-2015

Perguntas

ID	Data	Finalidade	Produto Comercial	Subst. Ativa	Dose (g/lha)	Unid.	Cada (lha)	Inter. Seg.	Lote	API	Operador	Fornecedor	Estado do Tempo
12-05-2014	Milão	Wagner (W) Ativar	Cincoaxil Folpete	1,8	Kg	400	22		4000	Antônio Lou	Agrocompra	Humido	
20-05-2014	Milão	Cabro Das	Cincoaxil Folpete	2,5	L	400	13		196	Antônio Lou	Edmundo e	Humido	
20-05-2014	Milão	Alcivan	Cilufosin Imidaclo	1	L	400	10		00205	Antônio Lou	Siro e Graú	Humido	
20-05-2014	Milão	Mitigão	Cincoaxil Folpete	4	Kg	400	50		3704	Antônio Lou	Edmundo e	Humido	
17-06-2014	Milão	Kadex	hidróxido de cobre	4	Kg	400	12		3813	Antônio Lou	Agrocompra	Bom	
17-06-2014	Oreco	Stullin	Enxofre	4	Kg	400	8		1957	Antônio Lou	Agrocompra	Bom	
17-06-2014	Lageta	Arquit	Indoxacarbe	0,25	Kg	400	7	45	521	Antônio Lou	Milão Paiva	Bom	
07-07-2014	Acacia enfiada	Flax de Duro	Stouche	20	Kg	5	5		3774	Antônio Lou	Agrocompra	Bom	



Imprimir

Opções de Informação:

Produtor: Modelo:

<input checked="" type="checkbox"/>	Caderno de Campo	Zona Homogénea
<input checked="" type="checkbox"/>	Bovinos Cruzado	WL18A
<input checked="" type="checkbox"/>	Bovinos Limousine	WL18A
<input checked="" type="checkbox"/>	Olival Regadio	A
<input checked="" type="checkbox"/>	Pastagem Permanente	B

Datas

Data Início: Data fim:

Imprimir apenas a capa do modelo (html) Incluir capa modelo?
Imprimir apenas a contra-capa do modelo (html) Incluir quadros produtor?
Imprimir apenas quadros produtor (pdf)

DRAP Alentejo
Caderno de Campo 2015 à data de 01/01/2015 até 20-11-2015

Produtor: António Marçal da Mata Antunes **NIF:**104687320 **NIFAP:**1685002

Morada:Av.5 Outubro n.81-ºDTO. **CP:**1050-050 Lisboa
Concelho:Lisboa **Freguesia:**Avenida Novas
Telef: **Fax:** **Telem:**966648980 **Email:**

Identificação do OC
OC(PRODI): CERTIS Vegetal [X] Pecuária [X]

Área em PRODI: 47,62 ha
Área Total: 49,22 ha

Técnico Assistente(PRODI): Catarina Berger

Caderno de campo de acordo com as normas do PDR2020 condicionalidade e Lei 26/2013 de 11 de Abril.

**CARACTERIZAÇÃO DAS PARCELAS**

Cód Parcela	Parcela	Zona Homogénea	Área	Concelho	Freguesia	Tipo de Solo	Rotação
1512471857002	Lagar da Abóbada	A	3,5	Santarém	Marvila	Franco-Arenoso	Milho/Melaço/Tomate
1472382283002	Marechal (estrada)	B	9,06	Cartaxo	Valada	Franco	Tomate/Tomate/Tomate
1462394820002	Marechal (canil)	C	10,51	Cartaxo	Valada	Franco	Tomate/Tomate/Tomate
1452396961002	Marechal (vaia)	C	9,97	Cartaxo	Valada	Franco	Tomate/Tomate/Tomate
1502460894200	Parochil	D	2,75	Cartaxo	Vila Chã d'Ourique	Franco-Arenoso	Tomate/Tomate/Tomate
1492475027002	Parochil (sul)	D	5,04	Cartaxo	Vila Chã d'Ourique	Franco-Arenoso	Tomate/Tomate/Tomate
1492475027001	Parochil	D	4,93	Cartaxo	Vila Chã d'Ourique	Franco-Arenoso	Tomate/Tomate/Tomate

CARACTERIZAÇÃO DOS REBANHOS

Espécie / Raça	Modo de Produção	Grupo Homogéneo	Nº Cabeças	Nº Cab. Normais	Pastagem Permanente (ha)	Superfície forrageira empoeirada	Tipo Forragem / Quantidade	Tipo Alimentos Compostos / Quantidade	Tipo de Outras Matérias Primas	Finalidade da Produção	Observações
Bovinos Fêmeas com menos de 6 meses/Cruzada	AB	WE14D	3	1,2	25,44	6	Pastagem/0	0	0	Carne	
bovinos Miqos com menos de 6 meses/Cruzada	AB	WE14D	5	2	25,44	6	Pastagem/0	0	0	Carne	
Bovinos Fêmeas com mais de 2 anos /Cruzada	AB	WE14D	10	10	25,44	6	Pastagem/0	0	0	Carne	
Bovinos Machos com mais de 2 anos/Cruzada	AB	WE14D	1	1	25,44	6	Pastagem/0	0	0	Carne	
Bovinos Fêmeas de 6 meses a 2 anos/Cruzada	AB	WE14D	4	2,4	25,44	6	Pastagem/0	0	0	Carne	

**AGROGESTÃO®**

**PÉS NA TERRA
OLHOS NO FUTURO**

**OPERAÇÕES CULTURAIS**

Data Inicial	Data Final	Tipo de Operação	Equipamento/Semente	Intervenientes
15-01-2015		Podar de Manutenção	Motocerra	Francisco João Fortunato Gaspar
28-07-2015		Desburiceação	Ropeteira	Francisco João Fortunato Gaspar

CONTROLO DE INFESTANTES

Data	Área	Justificação	Produto Comercial	Substância Activa	APV	Dose	Unid.	Calda (l/ha)	Interv. Seg.	Estado Fenológico	Operador	Fornecedor	Estado do Tempo
13-03-2015	21,95	Infestantes - Monocotiledóneas e dicotiledóneas	Sarban XL	Glifosato (sal de isopropilamónio)	439	2,75	L	300	28	Formação da Corole	Francisco Gaspar	Cooperativa Agrícola de Moura e Bemarcos	Recrível
05-08-2015	21,95	Infestantes - Monocotiledóneas e dicotiledóneas	Allegory	Glifosato (sal de isopropilamónio)	458	1,82	L	200	28	Lentificação do Ceropo	Francisco Gaspar	Cooperativa Agrícola de Moura e Bemarcos	Bom

REGA

Semana	Parcela	Área	Caudal (m ³ /hora)	Dotação Total (m ³ /ha)	Total Azoto na Rega	Marca da Fita	Origem da Água	Tecor de Nitratos (mg/l)	Eficiência de Rega	Kg de N/ha
23-2015		21,95	25	875	0	Bomba de Água	Furo vertical	0	0,9	0
										Soma: 0

FERTILIZAÇÃO

Data Inicial	Justificação da Intervenção	Fertilizante	Quant/ha	Unidades	N	P2O5	K2O	Intervenientes	Obs
20-02-2015	Adubação / Correção	UREIA 46 GRANULADA	72,5	Kg	33,35	0	0		
24-04-2015	Adubação / Correção	UREIA 46 GRANULADA	7,09	Kg	3,28	0	0		
28-04-2015	Adubação / Correção	Nitro-Potássio 11-0-46	5,32	Kg	0,59	0	2,45		

TRATAMENTOS FITOSSANITÁRIOS

Data	Área	Justificação	Produto Comercial	Substância Activa	APV	Dose (ha)	Unidades	Calda (L/ha)	Interv. Seg.	Operador	Fornecedor	Estado Fenológico	Estado do Tempo	Observações
24-04-2015	21,95	Olho de Feadão - Spilocaea oleaginea Desl.	Cureneo 50	Cobre (óxido-reto)	3320	1,75	Kg	350	7	Francisco Gaspar	Cooperativa Agrícola de Moura e Bemarcos	Mudança de cor da corda	Recrível	Francisco Gaspar

**ANEXO I - REGISTO DE AQUISIÇÕES / ENTRADAS**

Data	Artigo	Quantidade	Unidades	Fornecedor	DOC	Observações
09-03-2015	Farinha Vitela PRO-PO GR	360	kg	Cooperativa Agrícola de Moura e Barrancos	FT150470	
09-03-2015	Lachavit	10	kg	Cooperativa Agrícola de Moura e Barrancos	FT150475	

ANEXO V - REGISTO DE VENDAS / SAÍDAS

Data	Artigo	Quantidade	Cliente	Unidade	DOC
26-01-2015	Bezerros/Novilhas	8	Mendelvogado - Agro-Pecuária, Lda	Cabeça	1
31-03-2015	Bovinos Adultos	4	Mendelvogado - Agro-Pecuária, Lda	Cabeça	2
31-03-2015	Bezerros/Novilhas	4	Mendelvogado - Agro-Pecuária, Lda	Cabeça	2
12-08-2015	Bezerros/Novilhas	1	Manuel Joaquim Fidalgo	Cabeça	4
01-08-2015	Bovinos Adultos	4	Mendelvogado - Agro-Pecuária, Lda	Cabeça	5
01-08-2015	Bezerros/Novilhas	11	Mendelvogado - Agro-Pecuária, Lda	Cabeça	5

PLANIGESTÃO

- ✓ Planeamento e Orçamentação
- ✓ Orçamentos unitários (diferentes alternativas)
- ✓ Orçamentos de Sistemas de Produção (diferentes alternativas)
- ✓ Planificação de Utilização de Factores
- ✓ Mapa de Tesouraria previsional
- ✓ Factores de Risco e Controlo de sensibilidade
- ✓ Desvios entre orçamento e real



ZOOGESTÃO

- ✓ Software de gestão de efectivos pecuários, preparado para:
BOVINOS, OVINOS, SUÍNOS, CAPRINOS, EQUINOS...
- ✓ Maneio técnico, reprodutivo, sanitário, alimentar, produtivo, administrativo...
- ✓ Múltiplas empresas, múltiplas marcas, sem limite de animais ou movimentos
- ✓ Totalmente parametrizável, podendo o utilizador definir os registos que quer fazer e para que espécies ou raças;
- ✓ Permite que a cada animal possa ser associada informação, como as ocorrências a que esteve sujeito, as previsões do seu maneio, ou as medições de produtividade (entre outros);
- ✓ Conjunto vasto de consultas e listagens, e ferramenta simplificada para elaboração de listagens personalizadas.



- ✓ Registo dos movimentos administrativos de cada animal (entrada, saída, perdas de brincos, etc).
- ✓ Possibilidade de gerir múltiplas marcas de exploração, e múltiplas empresas.
- ✓ Múltiplos parâmetros de identificação do animal (ex: n.º SIA, n.º Casa, Chip,...).
- ✓ Validação do n.º SIA pelo dígito de controlo.
- ✓ Controlo de prémios e períodos de retenção dos animais.
- ✓ Registo completo de cada animal e/ou rebanho.
- ✓ Controlo de toda a informação de carácter técnico, como ocorrências e produtividades.
- ✓ Controlo de partições, cobrições e diagnósticos de gestação.
- ✓ Validação de periodicidade de partições.
- ✓ Cálculo de indicadores produtivos, reprodutivos, genealogia e consanguinidade.
- ✓ Avisos com base em previsões parametrizáveis.
- ✓ Agrupamento de animais por rebanho, lote e classe.
- ✓ Possibilidade de associar fotografias, resenhas e esquemas a cada animal.
- ✓ Valorização dos animais por critério para apoio contabilístico.



Effective Pecuário

Nome	Sexo	Idade	UF Casa	Nome	Sexo	Data Nascimento	UF Orig. Mãe	UF Orig. Pai
1400	F	11/11/2010	11000	CLARA	F	07/11/2010	PT1000000	PT1000000
1470	F	10/11/2010	11000	INCA	F	08/11/2010	PT1000000	PT1000000
1475	F	10/11/2010	11000	TOI	F	10/11/2010	PT1000000	PT1000000
1480	F	09/11/2010	11000	VALDINEIA	F	26/11/2010	PT1000000	PT1000000
1486	F	09/11/2010	11000	PRISCILA	F	28/11/2010	PT1000000	PT1000000
1490	F	09/11/2010	11000	FRAS	F	09/11/2010	PT1000000	PT1000000
1521	F	09/11/2010	11000	VALERIA	F	26/11/2010	PT1000000	PT1000000
1510	F	09/11/2010	11000	VALERIA	F	26/11/2010	PT1000000	PT1000000
1515	F	09/11/2010	11000	VALERIA	F	26/11/2010	PT1000000	PT1000000
1520	F	09/11/2010	11000	VALERIA	F	26/11/2010	PT1000000	PT1000000
1525	F	09/11/2010	11000	VALERIA	F	26/11/2010	PT1000000	PT1000000
1530	F	09/11/2010	11000	VALERIA	F	26/11/2010	PT1000000	PT1000000
1535	F	09/11/2010	11000	VALERIA	F	26/11/2010	PT1000000	PT1000000
1540	F	09/11/2010	11000	VALERIA	F	26/11/2010	PT1000000	PT1000000
1545	F	09/11/2010	11000	VALERIA	F	26/11/2010	PT1000000	PT1000000
1550	F	09/11/2010	11000	VALERIA	F	26/11/2010	PT1000000	PT1000000
1555	F	09/11/2010	11000	VALERIA	F	26/11/2010	PT1000000	PT1000000
1560	F	09/11/2010	11000	VALERIA	F	26/11/2010	PT1000000	PT1000000
1565	F	09/11/2010	11000	VALERIA	F	26/11/2010	PT1000000	PT1000000
1570	F	09/11/2010	11000	VALERIA	F	26/11/2010	PT1000000	PT1000000
1575	F	09/11/2010	11000	VALERIA	F	26/11/2010	PT1000000	PT1000000
1580	F	09/11/2010	11000	VALERIA	F	26/11/2010	PT1000000	PT1000000
1585	F	09/11/2010	11000	VALERIA	F	26/11/2010	PT1000000	PT1000000
1590	F	09/11/2010	11000	VALERIA	F	26/11/2010	PT1000000	PT1000000
1595	F	09/11/2010	11000	VALERIA	F	26/11/2010	PT1000000	PT1000000
1600	F	09/11/2010	11000	VALERIA	F	26/11/2010	PT1000000	PT1000000
1605	F	09/11/2010	11000	VALERIA	F	26/11/2010	PT1000000	PT1000000
1610	F	09/11/2010	11000	VALERIA	F	26/11/2010	PT1000000	PT1000000
1615	F	09/11/2010	11000	VALERIA	F	26/11/2010	PT1000000	PT1000000
1620	F	09/11/2010	11000	VALERIA	F	26/11/2010	PT1000000	PT1000000
1625	F	09/11/2010	11000	VALERIA	F	26/11/2010	PT1000000	PT1000000
1630	F	09/11/2010	11000	VALERIA	F	26/11/2010	PT1000000	PT1000000
1635	F	09/11/2010	11000	VALERIA	F	26/11/2010	PT1000000	PT1000000
1640	F	09/11/2010	11000	VALERIA	F	26/11/2010	PT1000000	PT1000000
1645	F	09/11/2010	11000	VALERIA	F	26/11/2010	PT1000000	PT1000000
1650	F	09/11/2010	11000	VALERIA	F	26/11/2010	PT1000000	PT1000000
1655	F	09/11/2010	11000	VALERIA	F	26/11/2010	PT1000000	PT1000000
1660	F	09/11/2010	11000	VALERIA	F	26/11/2010	PT1000000	PT1000000
1665	F	09/11/2010	11000	VALERIA	F	26/11/2010	PT1000000	PT1000000
1670	F	09/11/2010	11000	VALERIA	F	26/11/2010	PT1000000	PT1000000
1675	F	09/11/2010	11000	VALERIA	F	26/11/2010	PT1000000	PT1000000
1680	F	09/11/2010	11000	VALERIA	F	26/11/2010	PT1000000	PT1000000
1685	F	09/11/2010	11000	VALERIA	F	26/11/2010	PT1000000	PT1000000
1690	F	09/11/2010	11000	VALERIA	F	26/11/2010	PT1000000	PT1000000
1695	F	09/11/2010	11000	VALERIA	F	26/11/2010	PT1000000	PT1000000
1700	F	09/11/2010	11000	VALERIA	F	26/11/2010	PT1000000	PT1000000

• Lançamentos Rápidos

Espécie: Bovinos

Pesquisa Rápida:

Estado: <<Todos>>

Marca: <<Todas>>

Encontrar: N.º SIA: 123

Animal Encontrado:

Animal: PT215990123

Rebanho: Novilhas Falcoeira

Raça: Cruzado Limousine

Marca: CACS_AS

Estado: Venda para Abate

Animais Seleccionados
PT215990123

- Movimentos Administrativos
 - Feiras e Exposições - Devolução
 - Feiras e Exposições - Entregas
 - Anulado
 - Venda para Exploração
 - Venda para Abate
 - Transf. Marca e Rebanho
 - Queda de Brincos
 - Nascimento
 - Morte
 - Existências Iniciais
 - Desaparecimento
 - Aquisição
- Ações
 - Abriu

1

Confirmar Sair

• Consultas e Listagens

Estado: Presente

Filtros Rápidos: Lista Filtros Lista Animais

Rebanho:

- Cruzado Falcoeira
- Novilhas Falcoeira
- Puro Limousine Novilhas
- Puro Limousine Vacas
- Transf.

Seleção de Listagens:

- Listagem Pré-definidas
 - Lista de produção por ano
 - Ficha de Animal
 - Ficha de Genealogia
 - Ficha de Inseminação
 - Listagem Cruzos Reprodutivos de Mãe
 - Listagem Ordenação INSA
 - Movimento Técnico
 - Mapa de Indicações
 - Mapa de Indicações Ascendentes
 - Mapa de PagSeg por Ano
 - Registro Medicamentos
- Castrocin e Tempo de Permanência
- Lactos
- Listagem APSL
- Unico oficial
- Listagem Paramétricas
 - SC
 - Análise risco entre datas
 - Análise risco entre datas
 - Classe Etária Bovinos
 - Classe Etária Bovinos INSA
 - Cópia de dados para estado
 - Entrada
 - Inventário por datas
 - Inventário valorizado por classes
 - Inventário valorizado por rebanho
 - Listagem Existências

Presente Cruzado Falcoeira 76

Grifa Excel Access Dinâmica

• Ficha Individual de Animal

Bovinos CACS_AS 710 Presente 1 Ano e 11 Meses Animal não Retido 21-03-2011

N.º SIA: PT 5 1724 2207 Mãe: 17-03-2011 Mãe (N.º SIA): PT563641724 Consanguinidade: 0

NP Casa: 11617 Sexo: Feminino Pai (N.º SIA): PT264857778 Valor Actual: 0

Nome: GISELE Cor: Flava Observações: Foto:

Chip: 30945 Raça: Limousine

Estado: Rebanho: Puro Limousine Novil

Movimentos	Data	Doença	Observações
Mortes	19-10-2011	Tuberculização	
Rebanhos	19-10-2011	Vac. Enterocoloemia	
Hist. Lotes	19-10-2011	Tuberculização	
Lotes Actuais	19-10-2011	Desparasitação	

- Movimentos
- Rebanhos
- Hist. Lotes
- Lotes Actuais
- Movimento Técnico
 - Cobrições
 - Pações
 - Doenças
 - Medições
 - Previsões
- Pré-atos
- Alimentação
- Classes
- Indicações
- Genealogia

• Genealogia

Ascendência Descendência Estado: Bovinos Estado: Presente

N.º SIA: PT 5 1724 2207

PT 5 1724 2207

• Genealogia

Ascendência Descendência Estado: Bovinos Estado: Presente

Filtros Rápidos: Lista Filtros Animais Genealogia

- N.º SIA - PT215990123
 - N.º SIA - PT1954400113
 - N.º SIA - PT164895947
 - N.º SIA - PT1514366435
 - N.º SIA - PT419107202
 - N.º SIA - PT215490475

Dashboards - Web

- ✓ Acessível em qualquer lado
- ✓ Aspecto gráfico apelativo
- ✓ Informação critica para controlo diário e tomada de decisão
- ✓ Adaptado à medida do negócio do cliente





Ortigão Costa

PONTOS - SETEMBRO

10 448,26	10 448,86	Horas Homem
2 696,88	2 692,17	Horas Máquina

TIMECONNECT AGROGESTÃO

Importação: 03-10-2019 Registo: 30-09-2019

VALOR EM STOCK

873 282,21 €	Total
714 869,84 €	Só Consumíveis

STK

Lançamento: 03-10-2019 Registo: 09-10-2019

PO POR ATRIBUIR

16 060,91 €	13
--------------------	-----------

PO

Último: 03-10-2019 Registo 09-10-2019

COMPRAS - SETEMBRO

98 202,76	84 021,13	Inventariáveis
724 661,79	724 661,78	Serviços

IFS AGROGESTÃO

Importação: 08-10-2019 Registo: 03-10-2019

CUSTOS

€/Ha

Plano: 7068 Tomate

SEMENTEIRA/PLANTAÇÃO

Ha

Tomate

COLHEITA

Ha

Tomate

PRODUTIVIDADE

Tomate

Orçamento	90,64 ton/ha
Última prev.	95,3 ton/ha
Real/Prev.	102,72 ton/ha
Real	102,69 ton/ha



Progresso **Progresso** Relatório Diário Gráfico Diário

Operação: Sector: Data inicial: Data final:





Gráfico Diário **Progresso** Relatório Diário Gráfico Diário

Operação: Núcleo: Sector: Actividade: Tipo: Turno:



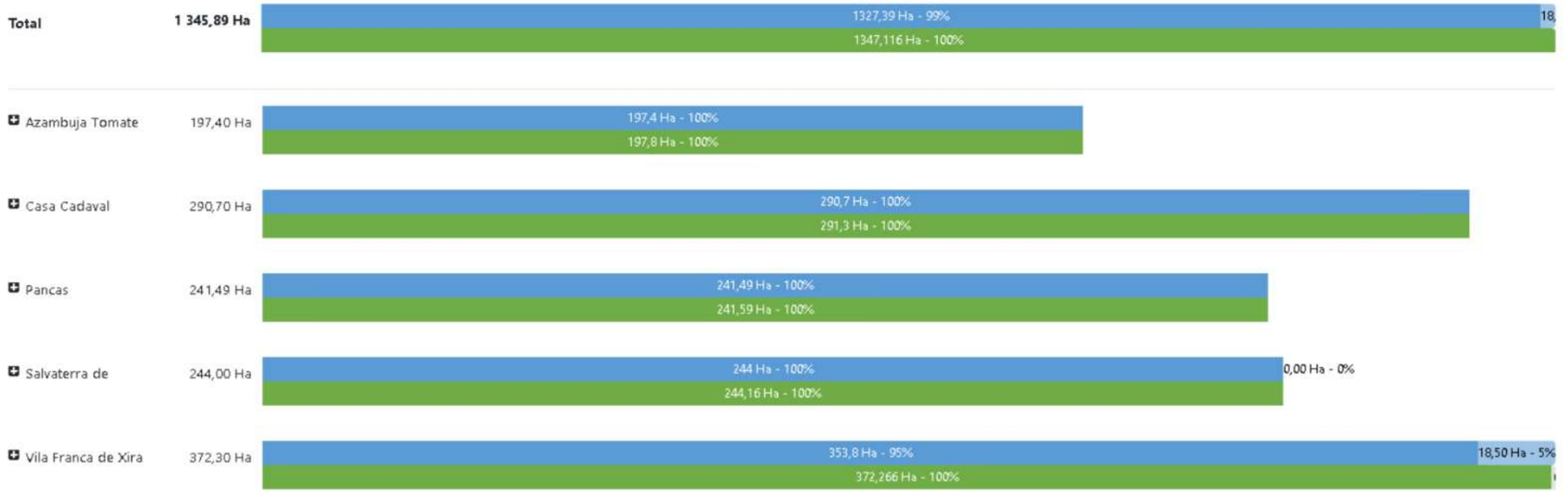
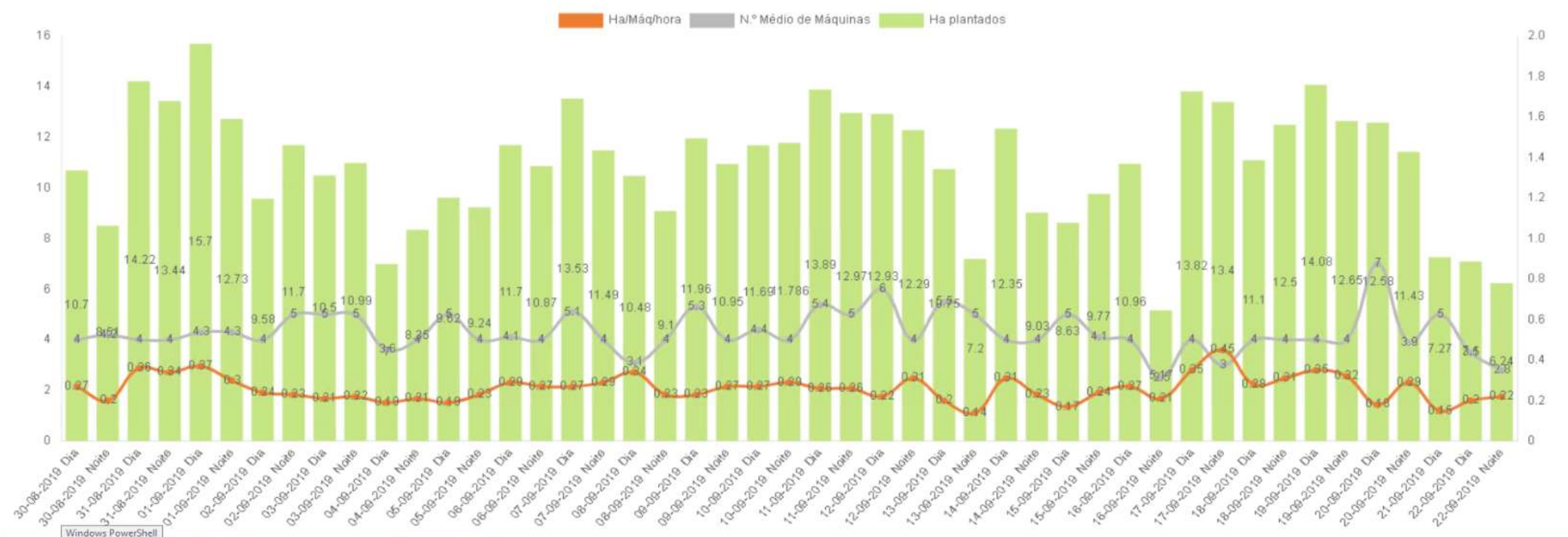

Comparação pontos TIMECONNECT - AGROGESTÃO

Data de início

01-09-2019

Data de fim

30-09-2019

Consultar

Horas Homem

Mostrar tudo ^

TIMECONNECT
10 448,26

AGROGESTÃO
10 448,86

Formação
0,00

Item	TIMECONNECT	AGROGESTÃO	Formação
OMA	3 685,44	3 685,75	0,00
TAA	490,27	490,27	0,00
TAC	6 272,55	6 272,84	0,00

Horas Máquina

Mostrar tudo ^

TIMECONNECT
2 696,88

AGROGESTÃO
2 692,17

Item	TIMECONNECT	AGROGESTÃO
CT07(CT07)	489,95	489,94
CT08(CT08)	420,30	420,34
04-RH-83(TR22)	76,90	76,90
85-XB-24(TR41)	168,93	164,08
CT06(CT06)	333,47	333,43



Produtividade

Sector: Tomate | Data Início: 01-01-2019 | Hora: 12:00 | Data Fim: 10-10-2019 | Hora: 12:00 | Unidades: Ton/Ha | Parcela: Todas | Variedade: Todas

Barras a mostrar: Orçamento, Prevista 1, Prevista 2, Real/Previsão, Ano anterior, Real

Produtividade e KPI's

103	7 709	2,01	5,37	6,59	89,93	10,07	75,08
ton/ha	€/ha	Cor	Brix	Depreciação	Qualidade A	Qualidade B	Preço

Por núcleo e parcela

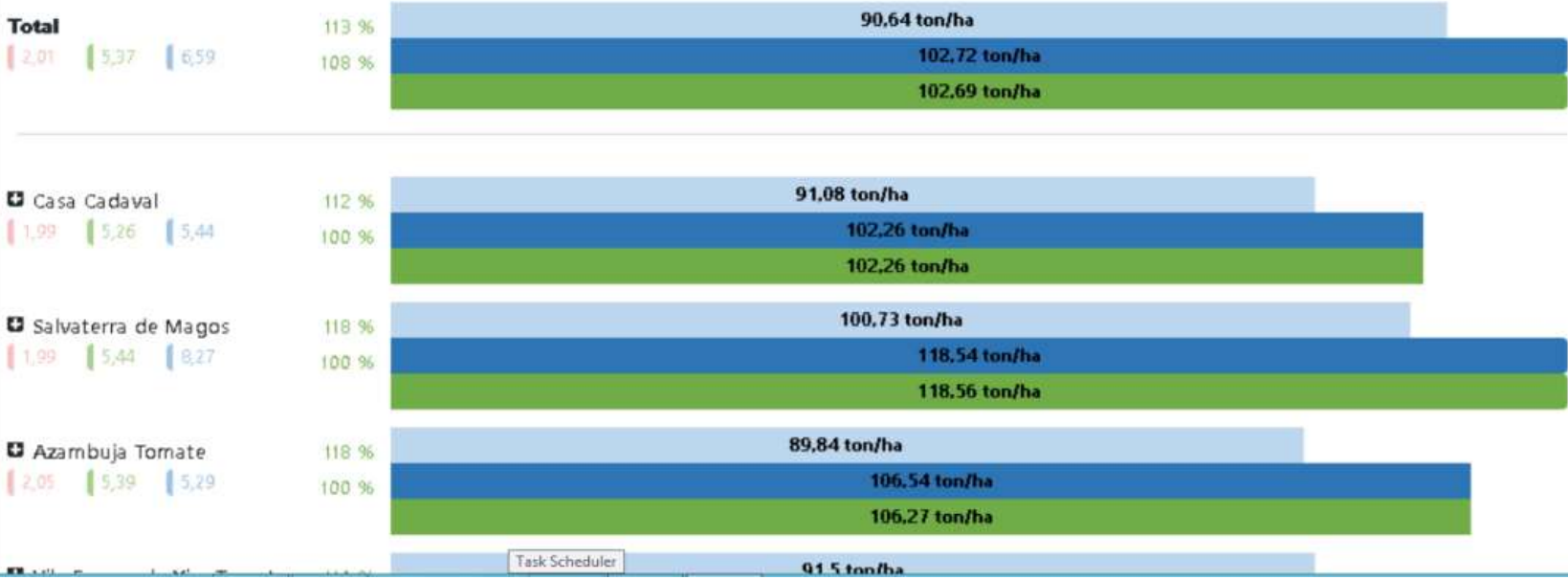

Por variedade





Ponto Situação Global

Ponto Situação Global

Sub-Operações

Sector

Todos

Operação

Todos

Núcleo

Todos

Data plano

31-12-2019

Data Real

10-10-2019

Agrupar por

 Núcleo Operação

Total

81,32 %

7067,73 €/Ha

5747,62 €/Ha

+ Vila Franca de Xira

79,01 %

7214,55 €/Ha

5700,56 €/Ha

+ Pancas

80,90 %

6718,94 €/Ha

5435,41 €/Ha

+ Azambuja Tomate

79,39 %

6758,96 €/Ha

5366,11 €/Ha

+ Casa Cadaval

83,65 %

7354,21 €/Ha

6151,91 €/Ha

+ Salvaterra de

84,07 %

7084,81 €/Ha

5956,1 €/Ha



Documentos por atribuir

Data de início

01-01-2019

Data de fim

31-10-2019

Aplicar filtro

Azambuja Tomate

4

4 730,00 €

Pancas

1

1 550,01 €

Sakatera de Magos

2

203,61 €

Vila Franca de Xira Arroz

4

2 111,29 €

Vila Franca de Xira Tomate

2

7 466,00 €

Armazém filtrado: Azambuja Tomate Início: 01-01-2019 Fim: 31-10-2019

Exportar

Mostrar: 25

Pesquisar...

Data Emissão	Cliente	Armazém	Referencia	Artigo	Quantidade	Preço	Valor
03-10-2019	AM SERVIÇOS - ALIANÇAMAGNA, LDA	Azambuja Tomate	O1000783 (2.1.1)	Subcontrato trabalho máquinas colheita	4,30	200,00 €	860,00 €
03-10-2019	AM SERVIÇOS - ALIANÇAMAGNA, LDA	Azambuja Tomate	O1000782 (1.1.1)	Subcontrato trabalho máquinas rega - Tirar Fita	17,00	50,00 €	850,00 €
03-10-2019	AM SERVIÇOS - ALIANÇAMAGNA, LDA	Azambuja Tomate	O1000783 (1.1.1)	Subcontrato trabalho máquinas rega - Tirar Fita	59,00	50,00 €	2 950,00 €
01-10-2019	LINHA AMBIENTE - SOLUÇÕES AMBIENTAIS SA	Azambuja Tomate	X1001350 (1.2.1)	Prestação Serviços Ambiente Aluguer	70,00	1,00 €	70,00 €

Página 1 de 1 - Total: 4





Atribuições

Núcleo

Azambuja Tomate

Filtro

Por atribuir

Data inicial

01-01-2019

Data final

10-10-2019

Atribuir

Pesquisar...

	Artigo	Fornecedor	N.º PO	Data	Valor S/IVA	Quantidade	Unidades
<input type="checkbox"/>	Prestação Serviços Ambiente Aluguer	LINHA AMBIENTE - SOLUÇÕES AMBIENTAIS SA	X1001350 (1.2.1)	01-10-2019	70,00 €	70,00	Ud
<input type="checkbox"/>	Subcontrato trabalho máquinas colheita	AM SERVIÇOS - ALIANÇAMAGNA, LDA	O1000783 (2.1.1)	03-10-2019	860,00 €	4,30	há
<input type="checkbox"/>	Subcontrato trabalho máquinas rega - Tirar Fita	AM SERVIÇOS - ALIANÇAMAGNA, LDA	O1000782 (1.1.1)	03-10-2019	850,00 €	17,00	ha
<input type="checkbox"/>	Subcontrato trabalho máquinas rega - Tirar Fita	AM SERVIÇOS - ALIANÇAMAGNA, LDA	O1000783 (1.1.1)	03-10-2019	2 950,00 €	59,00	ha

Página 1 de 1 - Total: 4



Lista de stocks (Apenas Consumíveis)

Indefinido
499 465,16 €

Azambuja Tomate
3 499,85 €

Casa Cadaval
38 433,44 €

Mata do Duque
33 771,64 €

Pancas
68 228,63 €

Salvatera de Magos
14 651,23 €

Vila Franca de Xira Arroz
12 294,67 €

Vila Franca de Xira Tomate
44 526,86 €

Armazém filtrado: Casa Cadaval

Exportar

Mostrar: 25

Pesquisar...

Cod. de artigo	Artigo	Armazém	Stock Actual	Preço	Valor
CMADP00086	Impro-Set	Casa Cadaval	100,00	37,20 €	3 720,00 €
CMADP00116	Sunveg	Casa Cadaval	12,00	1,40 €	16,84 €
CMADP00169	Fertilizante - Fortificante - Condor	Casa Cadaval	47,00	54,00 €	2 538,00 €
CMADP00216	Fertilizante - Fortificante - Foralg Bmo	Casa Cadaval	420,00	4,83 €	2 028,18 €
CMADP00225	Fertilizante - Fortificante - Atonik	Casa Cadaval	50,00	25,05 €	1 252,50 €
CMFTP00002	Bago de Ouro	Casa Cadaval	1150,00	0,44 €	506,00 €
CMFTP00005	Cabrio Duo	Casa Cadaval	20,00	19,83 €	396,57 €
CMFTP00006	Calda Bordalessa	Casa Cadaval	25,00	2,83 €	70,84 €
CMFTP00036	Melody	Casa Cadaval	6,00	22,75 €	136,50 €
CMFTP00048	Ranman top	Casa Cadaval	20,00	43,78 €	875,69 €
CMFTP00054	Stulln Advance	Casa Cadaval	25,00	0,93 €	23,25 €



Produtividade

Sector Tomate |
 Data Início 01-01-2019 |
 Hora 12:00 |
 Data Fim 10-10-2019 |
 Hora 12:00 |
 Unidades Ton/Ha |
 Parcela Todas |
 Variiedade Todas

Barras a mostrar |
 Orçamento |
 Prevista 1 |
 Prevista 2 |
 Real/Previsão |
 Ano anterior |
 Real

Produtividade e KPI's

103 ton/ha	7 709 €/ha	2,01 Cor	5,37 Brix	6,59 Depreciação	89,93 Qualidade A	10,07 Qualidade B	75,08 Preço
---------------	---------------	-------------	--------------	---------------------	----------------------	----------------------	----------------

Por núcleo e parcela

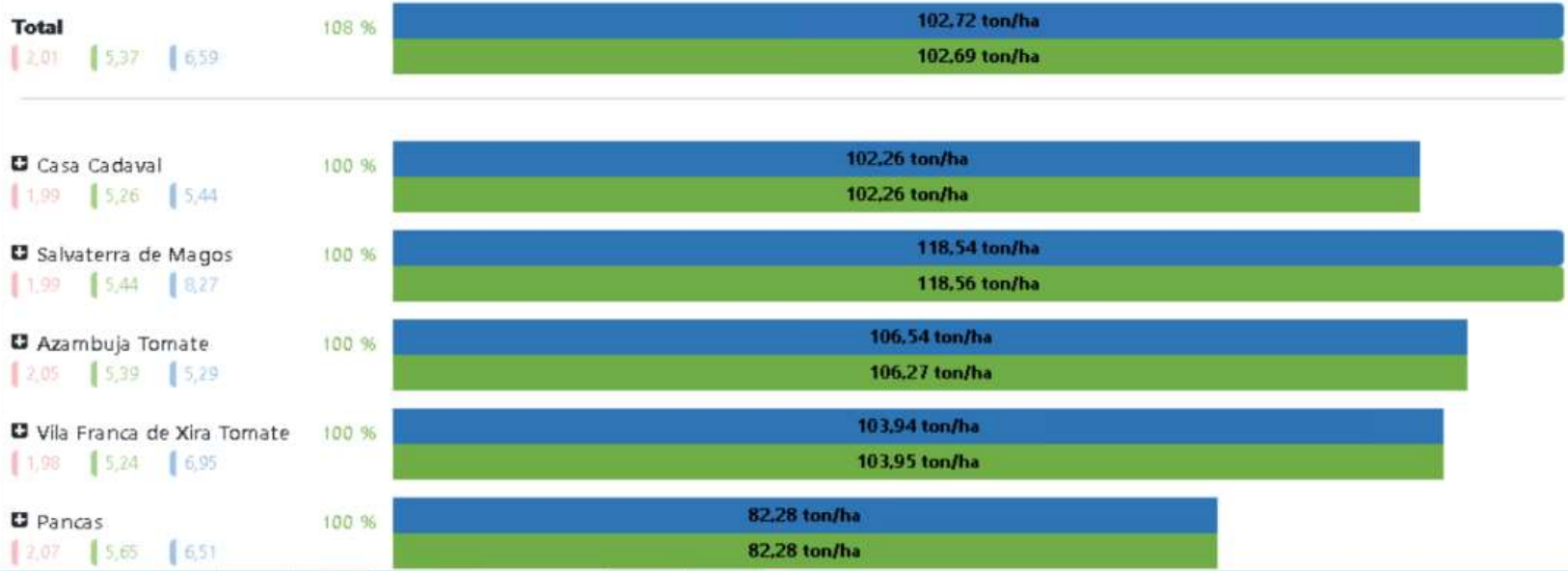

Por variedade





Produtividade

Sector: Tomate |
 Data Início: 01-01-2019 |
 Hora: 12:00 |
 Data Fim: 10-10-2019 |
 Hora: 12:00 |
 Unidades: Ton/Ha |
 Parcela: Todas |
 Variedade: Todas

Barras a mostrar:
 Orçamento |
 Prevista 1 |
 Prevista 2 |
 Real/Previsão |
 Ano anterior |
 Real

Produtividade e KPI's

103	7 709	2,01	5,37	6,59	89,93	10,07	75,08
ton/ha	€/ha	Cor	Brix	Depreciação	Qualidade A	Qualidade B	Preço

Por núcleo e parcela

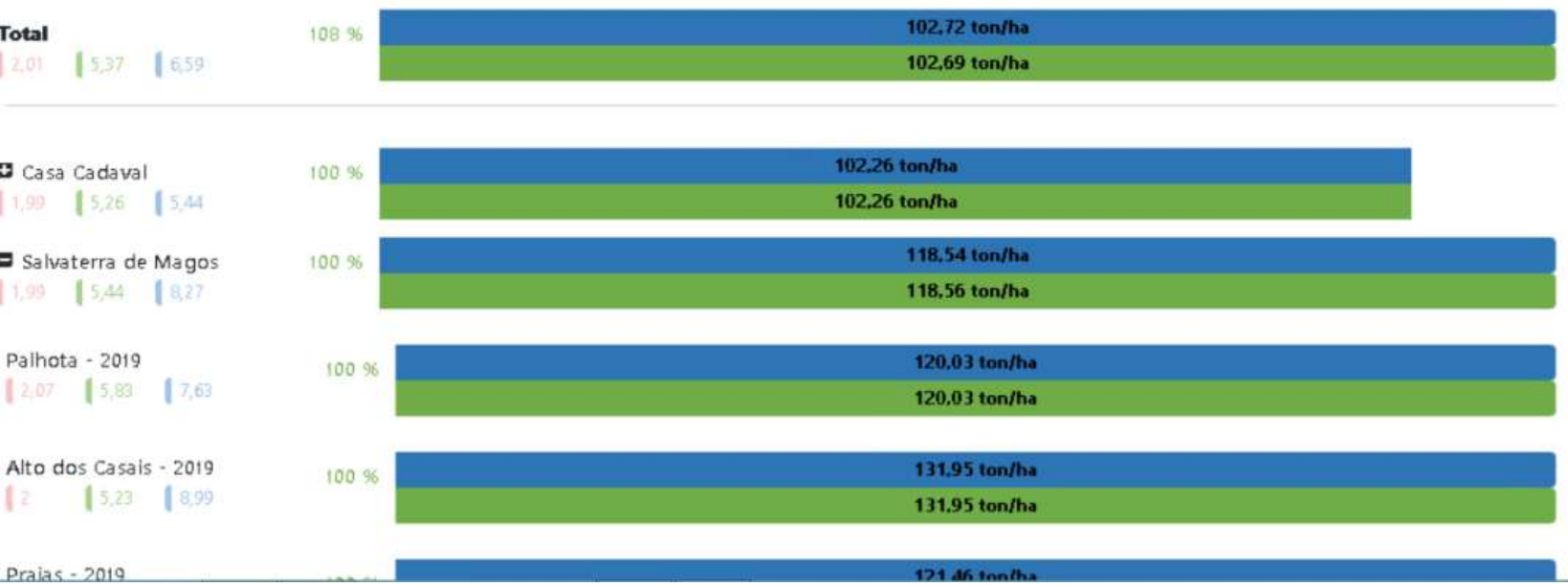

Por variedade



Dashboards - Excel

- ✓ Envio por email / Partilha na Cloud
- ✓ Pivot / Tabela Dinâmica
- ✓ Ajustáveis pelos utilizadores

The screenshot shows an Excel dashboard for 'VIDCAVEA'. It includes a header with the company logo and name. Below, there are several data tables and pivot tables. One table shows 'CAMPANHA 2018/2019' with columns for Total, Média, Média, Total, Total a Pagar, Total Abono, and Fato Pagar. Another table shows 'Valor Abate' with columns for Ticket, NF, Data, Peso, Rend, Acidez, Azeite, Kg, Total a Pagar, Abono, and Fato Pagar. A pivot table on the right shows 'Balanc' with columns for Items múltiplos and Valores. The dashboard is designed to be user-adjustable.

The screenshot shows an Excel dashboard for 'ANALISE Vendas'. It includes a header with the company logo and name. Below, there are several data tables and pivot tables. One table shows 'VENDAS MERCADO NACIONAL (últimos 5 anos)' with columns for Ano, Valores, and Ponderação. Another table shows 'VENDAS EXPORTAÇÃO (últimos 5 anos)' with columns for Ano, Valores, and Ponderação. A pivot table on the right shows 'PESO RELATIVO DAS VENDAS (últimos 5 anos)' with columns for Ano, Valores, and Ponderação. The dashboard is designed to be user-adjustable.

Ficheiro Base Inserir Esquema de Página Fórmulas Dados Rever Ver

Calibri 11 A A Moldar Texto Geral

N I S Tipo de Letra Alinhamento Número

Formatação Condicional Formatar como Tabela Estilos de Célula

Inserir Eliminar Formatar Células

Soma Automática Preenchimento Limpar Ordenar e Filtrar Localizar e Selecionar Edição

N5 fx

A B C D E F G H I J K L M N O P Q R

Clicar para adicionar cabeçalho

		Vidcavea – Azeites da Vidigueira, Lda									
		Bairro Industrial									
		7960 – 305 Vidigueira									
		NIF 514561807									
CAMPANHA: 2018/2019				Total	Média	Média	Total	Total a Pagar	Total Abono	Falta Pagar	
				1495361	0,13	0,02	195961,00	498948,34	448608,30	50340,04	
Ticket	NIF	Data	Peso	Rend	Acidez	Azeite	Valor Azeitona / Kg	Total a Pagar	Abono	Falta Pagar	
180053	184470587	19-11-2018	400	10,44	0,1	41,76	0,274594	109,8376	120,0000	-10,1624	
180054	119286190	19-11-2018	401	10,58	0,1	42,44	0,278330	111,6103	120,3000	-8,6897	
180055	106331086	19-11-2018	163	9,16	0,1	14,93	0,240970	39,2782	48,9000	-9,6218	
180056	207623775	19-11-2018	68	10,80	0,1	7,34	0,283934	19,3075	20,4000	-1,0925	
180057	106331086	19-11-2018	143	9,73	0,1	13,91	0,255914	36,5957	42,9000	-6,3043	
180058	147150191	19-11-2018	197	10,58	0,1	20,85	0,278330	54,8310	59,1000	-4,2690	
180059	106331086	19-11-2018	104	9,23	0,1	9,60	0,242838	25,2552	31,2000	-5,9448	
180060	194383423	19-11-2018	417	9,52	0,1	39,69	0,250310	104,3794	125,1000	-20,7206	
180061	180180053	19-11-2018	479	9,16	0,2	43,89	0,240970	115,4248	143,7000	-28,2752	
180062	171637755	19-11-2018	974	7,88	0,1	76,79	0,204981	199,6518	292,2000	-92,5482	
180063	170331490	19-11-2018	595	10,01	0,1	59,59	0,263386	156,7147	178,5000	-21,7853	
180064	106021710	19-11-2018	148	11,22	0,1	16,61	0,291775	43,1827	44,4000	-1,2173	

Clicar para adicionar cabeçalho

	<=0,5	>0,5 and <=0,8	>0,8 and <=1,54	>1,54 and <=2	>2 and <=3	>3
Preço Base	2,600 €	0,256 €	0,243 €	0,220 €	0,198 €	0,172 €
Majoração G	0,030 €					
Valor Abono	0,300 €					
Balança	(Itens múltiplo)					
Valores						
N Talao	N Contribuinte	Variedade	Data	Kg	R.L.	Ac.
180053	184470587	Azeitona Galega	19-11-2018 00:00	400	14,7	0,0
180054	119286190	Azeitona Galega	19-11-2018 00:00	401	14,9	0,0
180055	106331086	Azeitona Galega	19-11-2018 00:00	163	12,9	0,0
180056	207623775	Azeitona Galega	19-11-2018 00:00	68	15,2	0,0
180057	106331086	Azeitona Galega	19-11-2018 00:00	143	13,7	0,0
180058	147150191	Azeitona Galega	19-11-2018 00:00	197	14,9	0,0
180059	106331086	Azeitona Galega	19-11-2018 00:00	104	13	0,0
180060	194383423	Azeitona Galega	19-11-2018 00:00	417	13,4	0,0
180061	180180053	Azeitona Galega	19-11-2018 00:00	479	12,9	0,0
180062	171637755	Azeitona Mistura	19-11-2018 00:00	974	11,1	0,0
180063	170331490	Azeitona Galega	19-11-2018 00:00	595	14,1	0,0
180064	106021710	Azeitona Mistura	19-11-2018 00:00	148	15,8	0,0

Listagem Valorizada Listagem Ticket Por Sócio Listagem Ticket por Dia Maquia vs Socio Receções por Entidade

Ficheiro Base Inserir Esquema de Página Fórmulas Dados Rever Ver

Colar Calibri 11 A⁺ A⁻ Moldar Texto Unir e Centrar Geral Formatação Condicional Formatar como Tabela Estilos de Célula Inserir Eliminar Formatar Soma Automática Preenchimento Limpar Ordenar e Filtrar Localizar e Selecionar

Área de Transferência Tipo de Letra Alinhamento Número Estilos Células Edição

N44 f_x

A B C D E F G H I J K L M N O

VENDAS MERCADO NACIONAL (Últimos 5 anos)				VENDAS EXPORTAÇÃO (Últimos 5 anos)				VENDAS TOTAIS (Últimos 5 anos)				PESO RELATIVO DAS VENDAS (Últimos 5 anos)	
Ano	Valores			Ano	Valores			Ano	Valores				
	PM	€	€		PM	€	€		PM	€	€		
2015	1,395 €	314.385,32 €		2015	2,107 €	315.537,66 €		2015	1,679 €	629.922,98 €		49,91%	50,09%
2016	1,698 €	296.766,17 €		2016	2,100 €	518.830,04 €		2016	1,933 €	815.596,21 €		36,39%	63,61%
2017	0,997 €	304.967,44 €		2017	2,092 €	684.517,81 €		2017	1,563 €	989.485,25 €		30,82%	69,18%
2018	1,430 €	411.411,67 €		2018	2,119 €	596.917,91 €		2018	1,771 €	1.008.329,58 €		40,80%	59,20%
2019	1,837 €	101.177,39 €		2019	2,227 €	301.081,82 €		2019	2,114 €	402.259,21 €		25,15%	74,85%
Total Geral	1,362 €	1.428.707,99 €		Total Geral	2,118 €	2.416.885,24 €		Total Geral	1,756 €	3.845.593,23 €		37,15%	62,85%

VENDAS MERCADO NACIONAL - ARTIGO (Últimos 5 anos)				VENDAS EXPORTAÇÃO - ARTIGO (Últimos 5 anos)				VENDAS TOTAIS - ARTIGO (Últimos 5 anos)				VENDAS TOTAIS POR CANAL (Últimos 5 anos)		
País	Portuga			País	(Itens m	tiplos)		País	(Tudo)			País	(Tudo)	
Ano	(Itens m	tiplos)		Ano	(Itens m	tiplos)		Ano	(Itens m	tiplos)		Ano	(Itens m	tiplos)
Tipo Documento	(Itens m	tiplos)		Tipo Documento	(Itens m	tiplos)		Tipo Documento	(Itens m	tiplos)		Tipo Documento	(Itens m	tiplos)
Classificação Artigos	PM	€	€	Classificação Artigos	PM	€	€	Classificação Artigos	PM	€	€	Classificação Entidades	PM	€
Quinta da Raza Alvarinho-Trajadura	2,550 €	370.219,12 €		Raza Branco	1,830 €	1.230.344,90 €		Raza Branco	1,809 €	1.345.319,04 €		Importadores	2,121 €	2.416,885,24 €
Dom Diogo Arinto	2,049 €	295.698,28 €		Dom Diogo Padeiro	3,145 €	212.438,54 €		Quinta da Raza Alvarinho-Trajadura	2,765 €	523.057,50 €		Distribuidores Nacionais	2,080 €	629.922,98 €
Dom Diogo Azal	2,059 €	271.498,35 €		Falco Branco	1,877 €	190.261,12 €		Dom Diogo Arinto	2,193 €	452.809,86 €		Restaurantes	1,937 €	296.766,17 €
Dom Diogo Vinhão	2,116 €	115.977,51 €		Dom Diogo Arinto	2,528 €	157.111,58 €		Dom Diogo Azal	2,182 €	385.581,49 €		Empresas	0,434 €	101.177,39 €
Raza Branco	1,606 €	114.974,14 €		Quinta da Raza Alvarinho-Trajadura	3,475 €	152.838,38 €		Dom Diogo Padeiro	2,999 €	285.304,09 €		Consumidor Final	1,937 €	1.008.329,58 €
Granel	0,555 €	84.402,50 €		Dom Diogo Azal	2,541 €	114.083,14 €		Falco Branco	1,877 €	190.261,12 €		Supermercados	3,086 €	304.967,44 €
Dom Diogo Padeiro	2,640 €	72.865,55 €		Raza Rosé	1,968 €	94.590,49 €		Dom Diogo Vinhão	2,180 €	126.859,76 €		Proprietário- QR	1,005 €	314.385,32 €
Dom Diogo Alvarinho	3,042 €	25.091,63 €		Falco Arinto	2,356 €	72.130,74 €		Raza Rosé	1,964 €	102.935,89 €		Hoteis	3,210 €	518.830,04 €
Quinta da Raza Avesso-Alvarinho	3,412 €	12.849,06 €		Dom Diogo Alvarinho	3,757 €	59.754,41 €		Dom Diogo Alvarinho	3,513 €	84.846,04 €		Mercearias	3,831 €	296.766,17 €
Quinta da Raza Avesso	2,400 €	12.792,49 €		Falco Rosé	1,781 €	59.374,19 €		Granel	0,555 €	84.402,50 €		Garrafeiras	3,405 €	304.967,44 €
Borras	0,054 €	10.214,70 €		Quinta da Raza Avesso-Alvarinho	4,973 €	20.428,07 €		Falco Arinto	2,356 €	72.130,74 €		Expositores /Feiras /Provas	0,471 €	101.177,39 €
Quinta da Raza Arinto	2,197 €	9.538,00 €		Quinta da Raza Arinto	2,732 €	11.048,10 €		Falco Rosé	1,779 €	59.434,19 €		Total Geral	1,756 €	3.845.593,23 €

Dashboard Dividas Vendas por Canal PT vs EXP Vendas Marca PT vs Exp (%) Vendas Marca PT vs Exp (Value)

E17 1536,75605118454

Recepções por Maquia VS Sócio

Largar Campos de Filtro do Relatório Aqui

Balança	Categoria	Variedade	QTD		Rend. Ind.	Média de Rendimento Laboratorial	Média de Acidez	Média de Gordura sobre Humido	Média de Gordura sobre seco	Média de Humidade	Média de Acolinhada
			Azeitona (kg)	Azeite (kg)							
Bascula 2	VIRGEM EXTRA	Azeitona Arbequina	113.514	15.861	13,97%	19,79	0,180	19,79	45,18	56,24	0,28
		Azeitona Cobrançosa	188.520	26.877	14,26%	17,33	0,373	17,33	39,30	55,94	0,3242
		Azeitona Galega	186.822	22.932	12,27%	15,94	0,167	15,94	38,25	58,58	0,2679
		Azeitona Mistura	36.879	5.636	15,28%	17,46	0,271	17,46	38,90	55,16	0,3292
		Azeitona Picual	4.409	453	10,28%	12,12	0,200	12,12	37,72	68,00	0,22
Bascula 2 Total			530.144	71.759	13,54%	16,57	0,225	16,57	38,98	57,70	0,285
Bascula 2 Maquia	VIRGEM EXTRA	Azeitona Arbequina	881.336	105.956	12,02%	16,14	0,267	16,14	43,04	62,47	0,2821
		Azeitona Cobrançosa	771.327	112.160	14,54%	17,44	0,293	17,44	38,86	55,22	0,304
		Azeitona Galega	66.803	6.947	10,40%	14,37	0,127	14,37	37,00	61,20	0,2
		Azeitona Mistura	273.189	49.307	18,05%	19,64	0,429	19,64	43,12	54,64	0,5118
		Azeitona Picual	333.353	39.311	11,79%	15,53	0,252	15,53	38,69	59,86	0,3304
		Azeitona Maçanilha	16.323	1.537	9,41%	12,85	0,225	12,85	39,28	67,28	0,3
		Azeitona Cordovil	101.132	15.702	15,53%	18,01	0,340	18,01	40,74	55,76	0,36
		Azeitona Arbequina	26.722	3.362	12,58%	16,45	0,500	16,45	41,84	60,70	0,6
(em branco)	VIRGEM	Azeitona Arbequina	140.002	21.558	15,40%	19,80	0,686	19,80	45,08	56,10	1,1
		Azeitona Mistura	59.297	11.465	19,33%	22,84	0,640	22,84	45,50	49,80	0,9
Bascula 2 Maquia Total	LAMPANTE	Azeitona Arbequina	18.018	2.757	15,30%	19,40	2,500	19,40	46,30	58,10	2
			2.687.502	370.062	13,77%	16,99	0,310	16,99	40,85	58,38	0,349
Manual Bascula 2	VIRGEM EXTRA	Azeitona Arbequina	861	81	9,41%	14,80	0,100	14,80	38,90	62,00	0,2
		Azeitona Galega	11.493	1.082	9,41%	13,53	0,115	13,53	37,81	64,23	0,2
		Azeitona Mistura	853	80	9,41%	12,30	0,100	12,30	37,00	66,80	0,2
Manual Bascula 2 Total			13.207	1.243	9,41%	13,53	0,113	13,53	37,83	64,25	0,2
Bascula 1	VIRGEM EXTRA	Azeitona Arbequina	9.965	1.483	14,88%	19,98	0,275	19,98	45,87	56,30	0,325
		Azeitona Cobrançosa	277.185	37.122	13,39%	15,60	0,273	15,60	36,78	59,77	0,2926
		Azeitona Galega	522.032	66.587	12,76%	16,12	0,168	16,12	39,00	58,73	0,2865
		Azeitona Mistura	28.049	3.664	13,06%	15,44	0,214	15,44	39,48	61,00	0,2829
		Azeitona Picual	9.754	1.224	12,55%	14,00	0,213	14,00	38,10	63,24	0,275
		Azeitona Maçanilha	678	81	11,98%	13,95	0,250	13,95	42,14	66,85	0,3

Lista de campos da tabela dinâmica

Escolher campos para adicionar ao relatório:

- Entidade
- NContribuinte
- NTalao
- Data
- Variedade
- Lote
- Peso
- Acidez
- Gordura sobre Humido
- Gordura sobre seco
- Humidade
- Rendimento Laboratorial

Arrastar campos entre as áreas abaixo:

Filtro do Relat... Rótulos de Col...

Rótulos de Linha Σ Valores

Balança Azeitona (...)

Categoria Azeite (kg)

Variedade Rend. Ind.

Média de ...

Diferir Actualização do ... Actualizar

Resumo folhas de campo(servidor).xlsx - Microsoft Excel

Ferramentas de Tabela Dinâmica

Ficheiro Base Inserir Esquema de Página Fórmulas Dados Reverter Ver Opções Estrutura

Calibri 11 A A Moldar Texto Geral

N I S Tipo de Letra Alinhamento Número

Formatação Condicional Formatar como Tabela Estilos de Célula

Inserir Eliminar Formatar Células

Soma Automática Preenchimento Limpar Ordenar e Filtrar Localizar e Selecionar Edição

B20 TT. Aragonéz Poente (Velho)

	A	B	C	D	E	F	G	H
7	Mes	6						
8	TipoFactor	MO						
9								
10								
11	Data	Actividade	nAreaFolha	DescricaoOperacao	Qtz	Soma de Valor		
12	21-06-2019	TT. Aragonéz Nascente	6,5	Cortar Varas	5,138	25,23 €		
13				Colocar fixadores nos arames	22,958	77,85 €		
14		TT. Touriga Franca	3,6	Cortar Varas	2,846	13,97 €		
15		TT. Trincadeira	19,11	Juntar bocados de postes de m	12,000	42,04 €		
16				Colocar fixadores nos arames	67,497	228,89 €		
17		TT.Cabernet Sauvignon Nascente	3,66	Cortar Varas	2,893	14,21 €		
18		TT. Touriga nacional (Velha)	1,64	Cortar Varas	1,296	6,37 €		
19		TT. Cabernet Sauvignon Poente (3,8	Cortar Varas	3,004	14,75 €		
20		TT. Aragonéz Poente (Velho)	6,1	Cortar Varas	4,822	23,68 €		
21				Colocar fixadores nos arames	21,545	73,06 €		
22	21-06-2019 Total				144,000	520,04 €		
23	13-06-2019	TB Moscatel	2	Cortar Varas	0,611	6,00 €		
24		TB. Arinto	4,04	Cortar Varas	1,235	12,13 €		
25		TB. Semillon/Sauvignon	1,13	Cortar Varas	0,345	3,39 €		
26		TB. Verdelho	4	Cortar Varas	1,223	12,01 €		
27		TB.Antão Vaz	8	Cortar Varas	2,446	24,02 €		
28		TB.Ugni Blanc Talia	7	Cortar Varas	2,140	21,01 €		
29		TT.Cabernet Sauvignon Nascente	3,66	Poda Verde	104,000	322,06 €		
30	13-06-2019 Total				112,000	400,62 €		
31	12-06-2019	TT. Alicante Bouschet alto (Velho	12,24	Passar grade	1,303	0,00 €		

Ficheiro Base Inserir Esquema de Página Fórmulas Dados Rever Ver Programador Analisar Estrutura Onde está Iniciar sessão Partilhar

Colar Tipo de Letra Alinhamento Número Estilos Células Editar

Calibri 11 A A Número % 000

Formatação Condicional Inserir Formatar como Tabela Eliminar Formatar Estilos de Célula

J14 3300

	A	B	C	D	E	F	G	H	I	J	K	L	M	N	O	P	Q	R	S	T
1	Tipo Documento	Factura / Invoice																		
2	Garrafas	(Itens múltiplos)																		
3	Classificação Entidades	Cientes																		
4																				
5	Quant.	Rótulos de Coluna																		
6		1	2	3	4	5	6	7	8	9	10	11								
7	Rótulos de Linha	2018	2019	2018	2019	2018	2019	2018	2019	2018	2019	2018	2019	2018	2019	2018	2019	2018	2018	2018
8	Portugal	32734	28816	25049	50761	28350	30727	25375	39150	68336	70334	46854	44157	57074	78146	58064	64407	44887	30086	35674
9	Norway	18546	18714				1200	18152			18444	18681		17442	18645					1110
10	Germany	1295	1812	5974	1653	1500	1019	4256	4350	666	7392	6527	3006	2166	6246	4718	4242	600	4680	1839
11	Switzerland	2400	4056		1320	1800	1200	1200	1800	1200	2400	1210		1800	2520	1260			2470	1800
12	United States	2310	4800		766	2630	1185	6	1374	1380	4686	3576	1440		1164	1626		600	804	1200
13	Japan		3000	1500	1800	1200	3600	1500	1200	1200	2580	5760		120				2849		
14	Denmark	546	3021		276	600	1680		2040	3300	360	1152	1620	3888	360			1920	3120	
15	Netherlands		2676	1800	1864	1140	1878	1800		1800			2352	2408	1770			1680	1548	
16	Spain	2214	510	396	1038	72	300	606	1034	2496	426		1029	2420	1020	1027	1632	396	1500	768
17	Ireland	1200		1800	1164		1660				1180	2378			2380	2500	3533	6		1200
18	Canada	2580	480			216	4512	750		240		1662	4518		1668	90			840	
19	Belgium	1260			2		1260	1230	1200		2436	1048		600		1200	2964			
20	China	1806	600		540	600	2965	18			1170	2400				1200	1784			
21	Brazil	3848													5566					
22	United Kingdom		597	1200	12		1206	1200			6			600	2388	1200				1200
23	France		265		902		600	1200	120	468	843		240	834	1380		1779	96	726	
24	Finland				1128				2295						1200		1200			
25	Poland		104		523			597	174		458			900	287		300		150	230
26	Bulgaria	600		6	606			1200							600					
27	Luxembourg									579	600	360			630					600
28	Austria									4	600	485					1184			

Mapa_Global_Vendas.xlsx [Só de leitura] - Excel

Ficheiro Base Inserir Esquema de Página Fórmulas Dados Rever Ver Programador Onde está?... Iniciar sessão Partilhar

Colar

Calibri 11 A A

N I S

Alinhamento

Porcentagem % 000

Formatação Condicional

Inserir

Formatar como Tabela

Estilos de Célula

Eliminar

Formatar

Área de Transferência

Tipo de Letra

Alinhamento

Número

Estilos

Células

Editar

R9 $= (Q9 - P9) / P9$

	A	N	O	P	Q	R	S	T	U	V	W	X	Y	Z	AA	AB	AC	AD	AE	
1																				
2	Mês																			
3	Capacidade																			
4	Tipo Documento	Ver o mês em causa pois tem acumulado																		
5		Variação																		
6		Preço médio																		
7		Valor(+/-)	Quant.	ulos de Col	0	Variação														
23	NACIONAL	40%	30%	4,77	5,15	8%														
24	• Rose	161%	135%	5,18	5,58	8%														
25	Exportação	625%	533%	5,38	5,84	9%														
26	NACIONAL	49%	43%	5,13	5,30	3%														
27	• Soalheiro Reserva	18%	15%	10,87	10,84	0%														
28	Exportação	25%	24%	10,84	10,19	-6%														
29	NACIONAL	15%	10%	10,88	11,28	4%														
30	• Dócil	34%	29%	1,90	1,97	4%														
31	NACIONAL	34%	29%	1,90	1,97	4%														
32	• Terra Matter	18%	3%	6,13	7,03	15%														
33	Exportação	-15%	-16%	6,72	6,80	1%														
34	NACIONAL	45%	17%	5,73	7,14	25%														
35	• Espumante Rosé	9%	5%	5,14	5,31	3%														
36	Exportação	-6%	5%	6,45	5,83	-10%														
37	NACIONAL	13%	5%	4,91	5,23	6%														
38	• Soalheiro 9%	15%	1%	4,73	5,55	17%														
39	Exportação	28%	21%	5,69	6,02	6%														
40	NACIONAL	6%	-10%	4,21	5,20	24%														
41	• Nature	-57%	-57%	7,04	7,01	0%														
42	Exportação	-69%	-70%	7,34	7,52	2%														
43	NACIONAL	-44%	-44%	6,74	6,73	0%														
44	• BPI	-96%	52%	159,29	4,52	-97%														
45	NACIONAL	-96%	52%	159,29	4,52	-97%														
46	• Aguardente	-16%	-20%	19,15	19,79	3%														
47	Exportação	-100%	-100%	19,93	#DIV/0!	#DIV/0!														
48	NACIONAL	10%	2%	18,92	19,79	5%														
49	• Sauvignon Blanc	#DIV/0!	#DIV/0!	#DIV/0!	4,93	#DIV/0!														

Emails de Alerta

- ✓ Envio email com PDF
- ✓ Envio email com Excel (simples ou Tabela Dinâmica)
- ✓ Envio de email com ficheiros xml, txt, etc

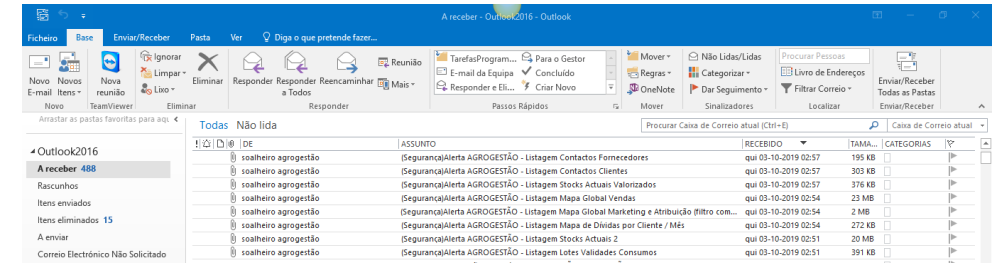

A receber - Outlook2016 - Outlook

Ficheiro Base Enviar/Receber Pasta Ver Diga o que pretende fazer...

Novo E-mail, Novos Itens, Nova reunião, Ignorar, Limpar, Lixo, Eliminar, Responder, Responder a Todos, Reencaminhar, Mais, TarefasProgram..., Para o Gestor, E-mail da Equipa, Responder e Eli..., Concluído, Criar Novo, Mover, Regras, OneNote, Não Lidas/Lidas, Categorizar, Dar Seguimento, Procurar Pessoas, Livro de Endereços, Filtrar Correo, Enviar/Receber Todas as Pastas, Enviar/Receber

Arrastar as pastas favoritas para aq...

Outlook2016

A receber 488

Rascunhos

Itens enviados

Itens eliminados 15

A enviar

Correo Electrónico Não Solicitado

Todas Não lida

Procurar Caixa de Correo atual (Ctrl+E) Caixa de Correo atual

DE	ASSUNTO	RECEBIDO	TAMA...	CATEGORIAS
soalheiro agrogestão	(Segurança)Alerta AGROGESTÃO - Listagem Contactos Fornecedores	qui 03-10-2019 02:57	195 KB	
soalheiro agrogestão	(Segurança)Alerta AGROGESTÃO - Listagem Contactos Clientes	qui 03-10-2019 02:57	303 KB	
soalheiro agrogestão	(Segurança)Alerta AGROGESTÃO - Listagem Stocks Actuais Valorizados	qui 03-10-2019 02:57	376 KB	
soalheiro agrogestão	(Segurança)Alerta AGROGESTÃO - Listagem Mapa Global Vendas	qui 03-10-2019 02:54	23 MB	
soalheiro agrogestão	(Segurança)Alerta AGROGESTÃO - Listagem Mapa Global Marketing e Atribuição (filtro com...	qui 03-10-2019 02:54	2 MB	
soalheiro agrogestão	(Segurança)Alerta AGROGESTÃO - Listagem Mapa de Dívidas por Cliente / Mês	qui 03-10-2019 02:54	272 KB	
soalheiro agrogestão	(Segurança)Alerta AGROGESTÃO - Listagem Stocks Actuais 2	qui 03-10-2019 02:51	20 MB	
soalheiro agrogestão	(Segurança)Alerta AGROGESTÃO - Listagem Lotes Validades Consumos	qui 03-10-2019 02:51	391 KB	

(Segurança)Alerta AGROGESTÃO - Listagem Contactos F...

Ficheiro Mensagem Diga o que pretende fazer...

Eliminar, Responder, Responder a Todos, Reencaminhar, TarefasProgram..., Para o Gestor, E-mail da Equipa, Mover, Etiquetas, Edição, Zoom

qui 03-10-2019 02:57
soalheiro agrogestão <qsoalheiro@gmail.com>
(Segurança)Alerta AGROGESTÃO - Listagem Contactos Fornecedores
Para frederico.avillez@agrogestao.com

Contactos_Fornecedores.xlsx
180 KB

O ficheiro Excel da listagem: 'Contactos Fornecedores' encontra-se em anexo.

Esta é uma mensagem automática. O seu email foi configurado pelo administrador da aplicação AGROGESTÃO para receber estes alertas.

Mapa Global Vendas.xlsx [36 de folhas] - Excel

Ficheiro Base Inserir Esquema de Página Fórmulas Dádos Revisão Ver Programador Desenvolvidor Iniciar sessão Partilhar

Calibre: 11, A, A, Gest, Formatação Condicional, Inserir, Somatório, Formatar como Tabela, Eliminar, Formatar, Células, Editar

	A	B	C	D	E	F	G	H	I	J	K	L	M
4	2019	5	Portugal	THE YEATMAN HOTEL, L	Granit	0,75	7	0	NACIONAL	NACIONAL	ipo_Mercad	beta de P	
5	2018	8	Portugal	TERESA CONCEICAO DIAS B	Terra Matter	0,75	2	0	NACIONAL	NACIONAL	ipo_Mercad	beta de P	
6	2019	1	Portugal	VIMUSOALLEIRUS, LD	Influêças	850	0	0	POS	POS	ipo_Mercad	beta de P	
7	2018	2	Portugal	Algarve - PÓS - COMÉRCIO DE	ALLO	0,75	5	0,7	NACIONAL	NACIONAL	ipo_Mercad	beta de P	
8	2019	8	Portugal	Spetamatrix - Supermercados Un	soalheiro Clássico	0,75	48	254,887	NACIONAL	NACIONAL	ipo_Mercad	beta de P	
9	2019	7	Portugal	DEOLINDA MAGALHÃES M	SPH	1	172,566	0	Clientes	Clientes	ipo_Mercad	beta de P	
10	2019	8	Portugal	PEDRO MORAIS SARIMEI	Granit	1	172,566	0	NACIONAL	NACIONAL	ipo_Mercad	beta de P	
11	2019	7	Portugal	CONSUMIDOR FINAL	Granit	0,75	5	14,1595	NACIONAL	NACIONAL	ipo_Mercad	beta de P	
12	2019	7	Irland	JAMES NICHOLSON WINE M	soalheiro Clássico	1,5	10	127,4	Exportação	Exportação	ipo_Mercad	beta de P	
13	2018	9	Portugal	VIMUSOALLEIRUS, LD	soalheiro Clássico	0,75	6	0	POS	POS	ipo_Mercad	beta de P	
14	2018	7	Portugal	CONSUMIDOR FINAL	soalheiro Clássico	0,75	82	562,08	CLIENTE	CLIENTE	MARCA	Guia de Tran	
15	2019	5	Portugal	CONSUMIDOR FINAL	soalheiro Clássico	1,5	1	0	CLIENTE	CLIENTE	MARCA	POS Factura	
16	2019	6	Portugal	CONSUMIDOR FINAL	ALLO	0,75	6	23,8958	Clientes	Clientes	ipo_Mercad	beta de P	
17	2019	5	Portugal	DECANTE VINHOS - COMÉRCIO	soalheiro Clássico	0,75	144	448,4	DECANTE	DECANTE	ipo_Mercad	beta de P	
18	2018	11	Portugal	VITORINO COULTO P	soalheiro Clássico	1,5	1	0	NACIONAL	NACIONAL	ipo_Mercad	beta de P	
19	2018	5	Denmark	H. J. HANSEN VIN A/S	soalheiro PV	0,75	240	1764	Clientes	Clientes	ipo_Mercad	beta de P	
20	2018	11	Portugal	CONSUMIDOR FINAL	soalheiro Clássico	3	1	0	CLIENTE	CLIENTE	MARCA	Guia de Tran	
21	2019	2	Portugal	VIMUSOALLEIRUS, LD	ALLO	0,75	90	0	POS	POS	ipo_Mercad	beta de P	
22	2019	8	Austria	TELSER MARCUS - WEINSE	Sauvignon Blanc	0,75	90	495	Exportação	Exportação	ipo_Mercad	beta de P	
23	2019	6	Portugal	CONSUMIDOR FINAL	soalheiro Reserva	0,75	2	0	CLIENTE	CLIENTE	Guia de Tran		
24	2018	5	Portugal	Consumidor Final	Espumante Rosé	0,75	8	32	Clientes	Clientes	ipo_Mercad	beta de P	
25	2018	12	Portugal	VIMUSOALLEIRUS, LD	Aguardente	0,35	4	0	POS	POS	ipo_Mercad	beta de P	
26	2018	8	Portugal	ANTÓNIO ALBERTO DA COSTA	soalheiro Pi	1,5	1	0	Clientes	Clientes	ipo_Mercad	beta de P	
27	2018	8	Portugal	CÁSTULO MARIA MENESES CARV	Terra Matter	0,75	2	0	NACIONAL	NACIONAL	ipo_Mercad	beta de P	
28	2018	8	Portugal	MANUEL ALBERTO MONTEI	soalheiro Clássico	1,5	1	0	NACIONAL	NACIONAL	ipo_Mercad	beta de P	
29	2019	5	Portugal	CONSUMIDOR FINAL	soalheiro Clássico	0,75	21	91,0619	NACIONAL	NACIONAL	ipo_Mercad	beta de P	
30	2019	2	Portugal	DECANTE VINHOS - COMÉRCIO	soalheiro Clássico	0,75	3912	17995,2	DECANTE	DECANTE	ipo_Mercad	beta de P	
31	2018	8	Portugal	LUIS FRANCO & FILHOS	soalheiro 9%	0,75	2	0	NACIONAL	NACIONAL	ipo_Mercad	beta de P	
32	2018	8	Portugal	DECANTE VINHOS - COMÉRCIO	Espumante Acharif	1,5	120	2160	Clientes	Clientes	ipo_Mercad	beta de P	



OBRIGADO!

PÉS NA TERRA
OLHOS NO FUTURO

Avenida da República 412, 2750-475 Cascais, Portugal
+351 214 847 450

mail@agrogestao.com
brasil@agrogestao.com
angola@agrogestao.com

www.agrogestao.com
www.facebook.com/agrogestao

